

# **HERINRICHTING HAVEN EN MARKT BROUWERSHAVEN**

**DEFINITIEF ONTWERP**

**25 -05-2021**

**felixx**



**TEAM & PARTNERS**

Marnix Vink  
Fieke Damen  
Thijs van der Zouwen  
Naya Tzika-Kostopoulou

**OPDRACHTGEVER**

gemeente Schouwen-Duiveland

Gustoweg 45h  
3029 AR Rotterdam  
Kvk rotterdam 75199106

felixx@felixx.nl  
www.felixx.nl  
Tel. 0031 (0)10 273 30 28



# PLANGEBIED

UITVOERINGSGRENS



# HAVEN- MARKTVISIE

OPGESTELD DOOR STADSRAAD | JUNI 2019

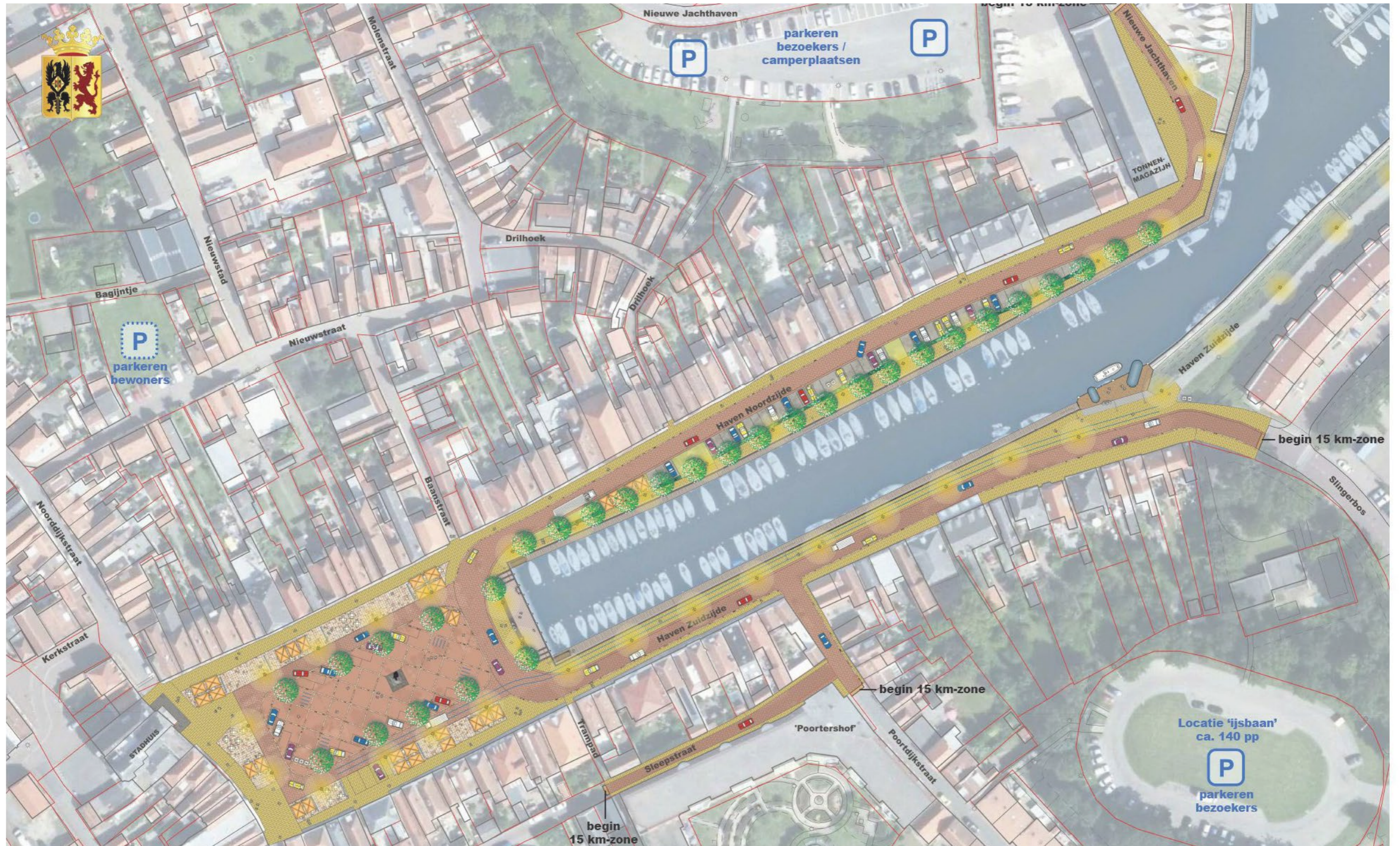

# VEERKRACHTIG BROUWERSHAVEN

INSPIRATIE

## MARITIEME STAD AAN DE GREVELINGEN



+

## HISTORISCHE STAD



# CONCEPT

## Maritiem

- Versterken relatie met de haven
- Hoge lichtmasten refereert naar masten boten

## Functioneel

- Parkeren
- Zonering terrassen
- Ruimte voor evenementen

## Historie

- Behoud van het grid
- Standbeeld Jacobs Cats
- Muziektent

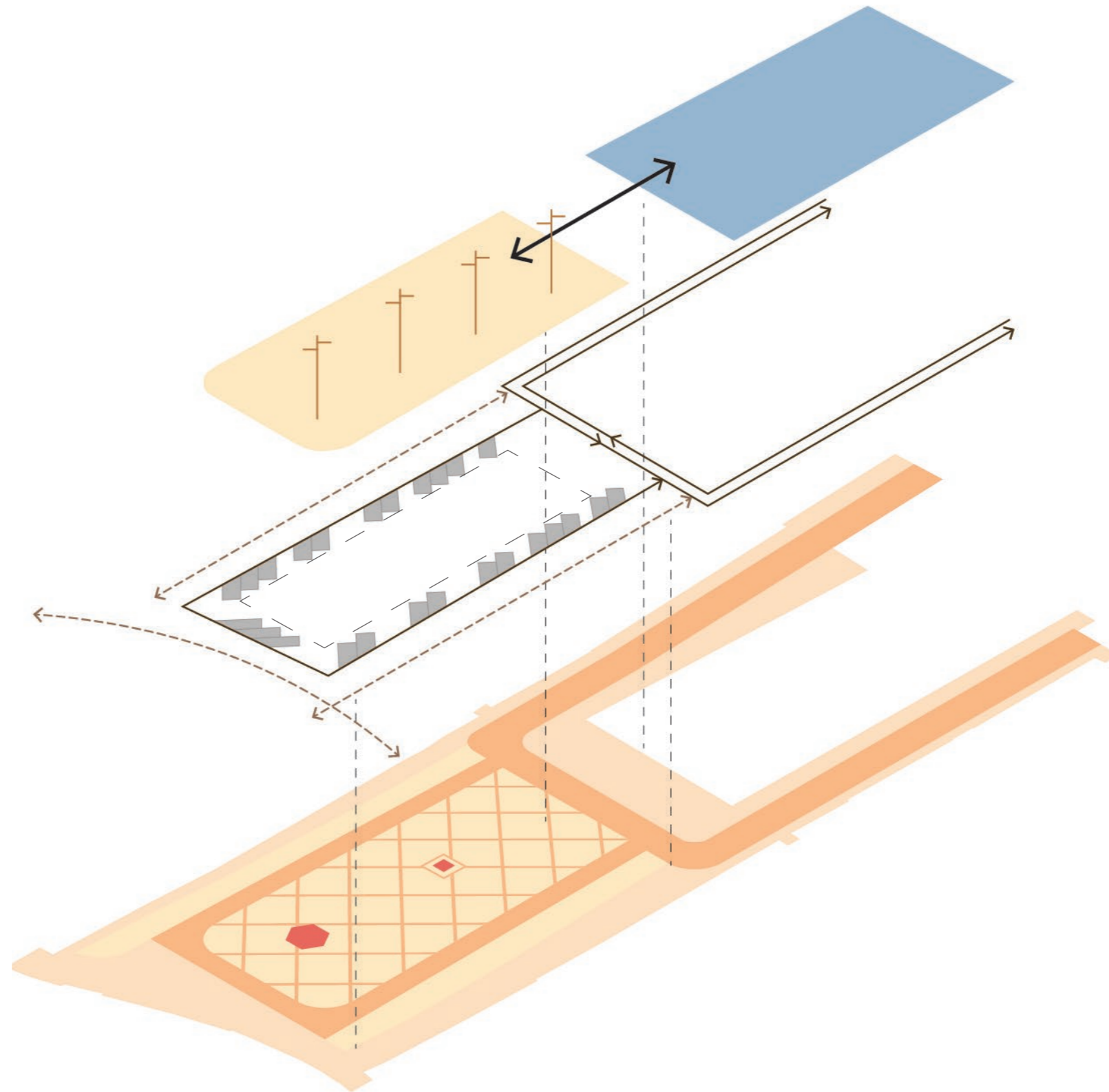

# DEFINITIEF ONTWERP

HAVEN EN MARKT

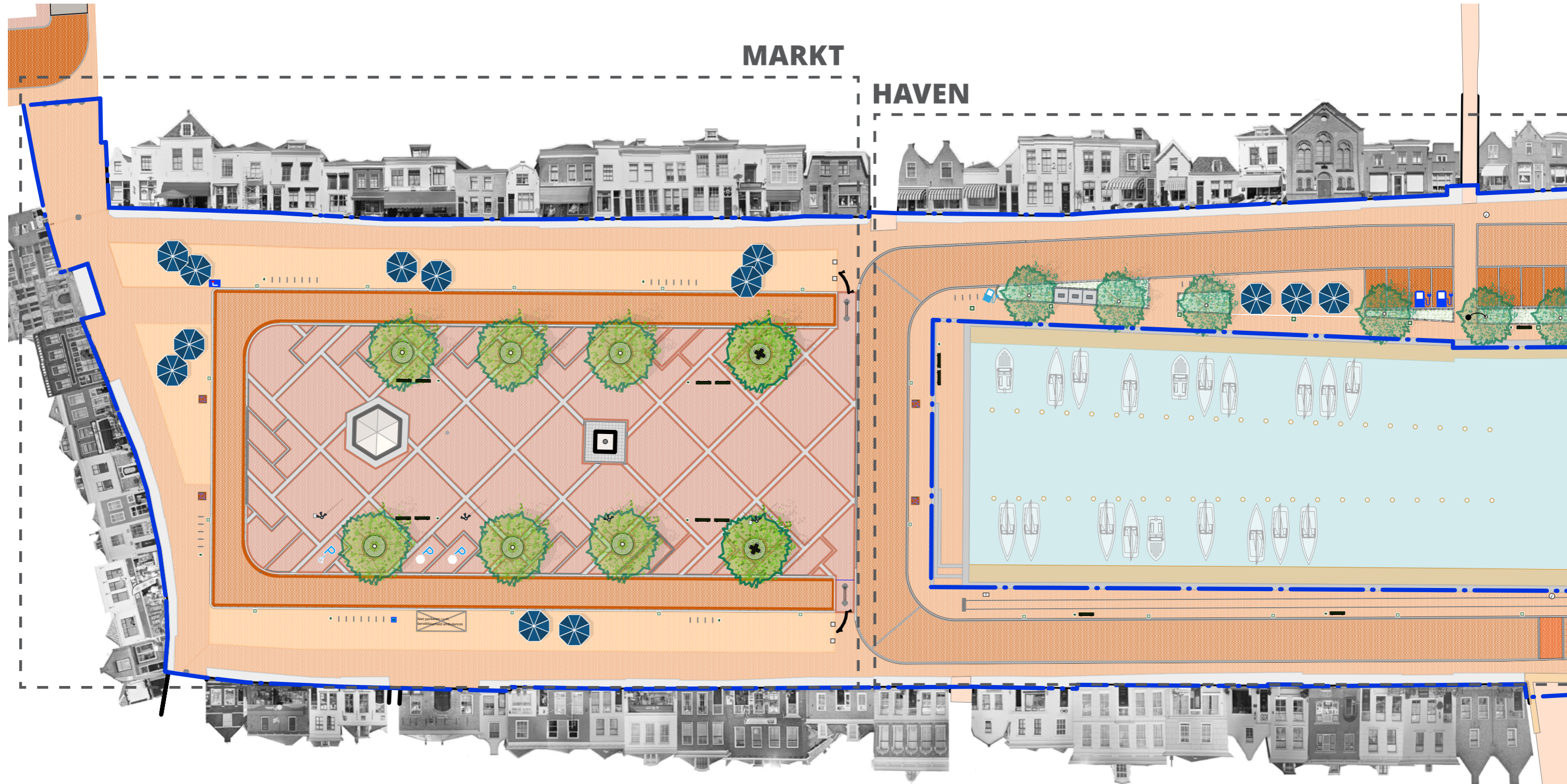

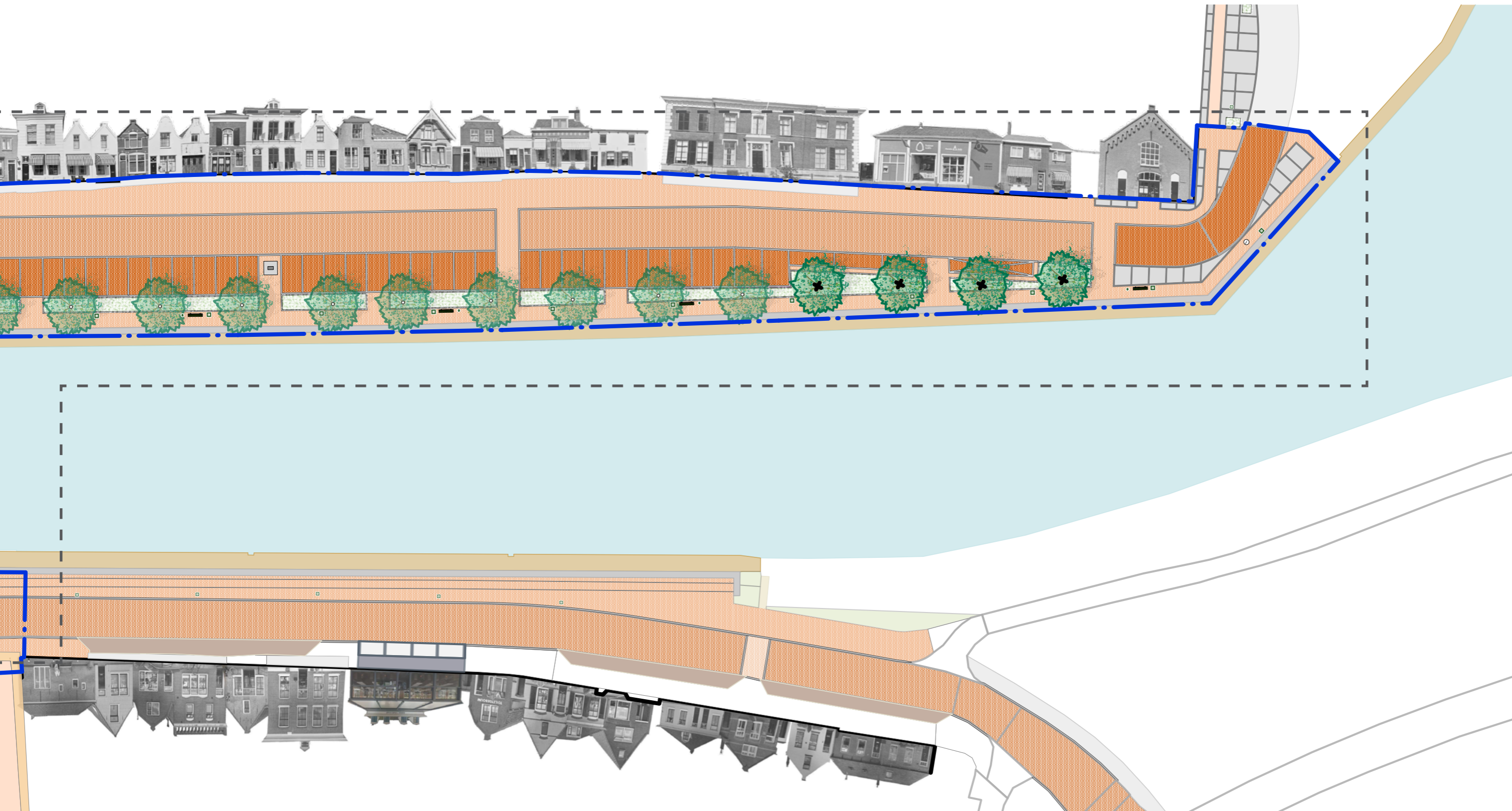

# CONCEPT DEFINITIEF ONTWERP

## MARKT

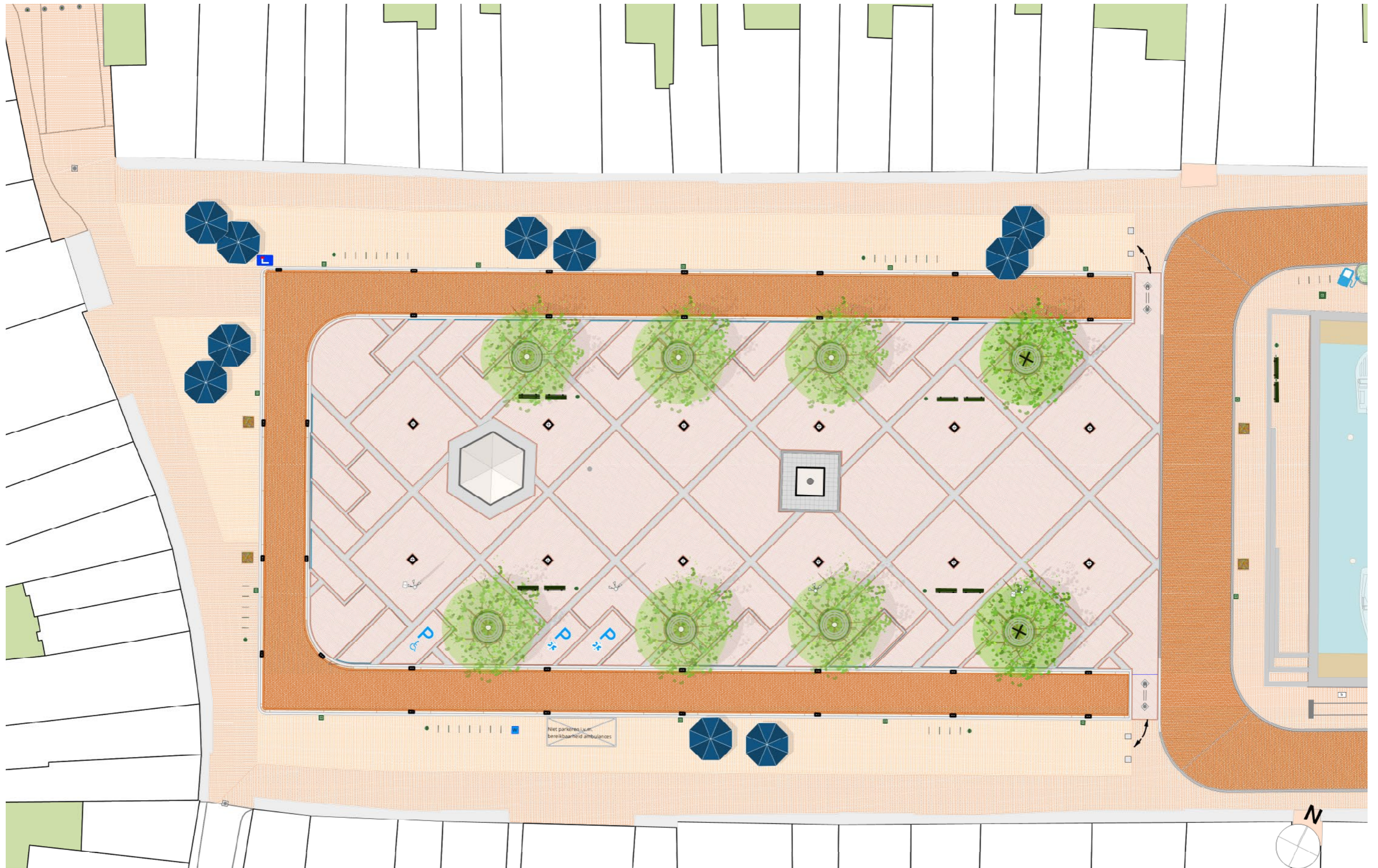



# LEGENDA



## MARKT

### BESTRATING



-  **Marktplaats verharding**  
gebakken straatklinker, type Huwa Autunno, dikformaat, halfsteensverband, afwisselend 90° gedraaid.
-  **Belijning Marktplaats**  
hergebruik bestaande natuursteen kinderkoppen, 3 rijen strekken, ongezaagd
-  **Natuursteen bies muziektent**  
hergebruik bestaande natuursteen kinderkoppen
-  **Verhoogd plateau van natuursteen rondom standbeeld Jacob Cats**  
Belgisch hardsteen, tegels 40x40 cm (leverancier Van den Ban of gelijkwaardig)
-  **Rijloper Markt en Haven**  
gebakken klinkers (hergebruik), keifformaat, keperverband  
kleur: rood
-  **Terrassen-voorzieningszone**  
gebakken klinkers (hergebruik), dikformaat, halfsteensverband,  
kleur: 50% kleur geel, 30% rood, 20% paars
-  **Voetpaden**  
gebakken klinkers (hergebruik), dikformaat, halfsteensverband,  
kleur: 50% rood, 20% paars, 30% geel
-  **Kruispunt rijweg Haven Zuidzijde**  
gebakken klinkers, hergebruik dikformaat, elleboogverband,  
kleur: 50% rood, 20% paars, 30% geel
-  **Parkeervakken Haven**  
hergebruik bestaande gebakken klinkers, keifformaat, elleboogverband,  
kleur: rood
-  **Markering tramspoor**  
gebakken klinkers dikformaat. Kleur en onderlinge afstand conform  
bestaande markering tramspoor buiten plangrens. zie detail 300-7
-  **Blauwe zone Marktplaats**  
Strekkenrij, dikformaat, Bovenzijde geglaazuurd in kleur hemelsblauw.  
(leverancier Huwa of gelijkwaardig)
-  **Kantopsluiting rijloper Markt**  
geleideband van beton: 5/20x25x100 cm, kleur grijs inclusief bochtbanden  
(leverancier StruykVerwo of gelijkwaardig)
-  **Kantopsluiting rijloper Haven Zuidzijde en plantvakken Noorzijde**  
Trottoirband van beton 13/15x20x100 cm, hoekpunten uitgevoerd d.m.v.  
inritperronbanden kleur betongrijs. (lev. Struyk Verwo of gelijkwaardig)
-  **Strekkenlaag tussen rijloper en voetpad Haven**  
hergebruik 1 rij strek natuursteen kinderkop

-  **Boomvakranden van beton**  
diameter 2,80 meter bestaande uit 8 elementen, breedte 0,20 m, hoogte 0,50 m  
waarvan ca. 0,25 m boven maaiveld, kleur betongrijs  
(leverancier Dumont Beton of gelijkwaardig), zie detail 300-8
-  **Trapelementen Jacob Cats**  
hardstenen traptreden maatwerk, diepte 0,25m, hoogte 0,35m waarvan  
0,20-0,25 boven maaiveld, kleur grijs (leverancier Rots Maatwerk o.g.)
-  **Parkeren voor dokterpraktijk**  
Markering van natuursteen conform rijbaanmarkering haven noordzijde. Ter  
preventie van parkeren voor dokterspraktijk ten behoeve van bereikbaarheid  
door hulpdiensten.

### AFWATERING



-  **Straatkolk marktplaats**  
vlakke straatkolk, 38x38 cm  
(leverancier TDS of gelijkwaardig)
-  **Smalle straatkolk 20x45 cm rijloper Marktplaats**  
Lijnkolk type ACO Multipoint K200 voorzien van retro rooster  
(Leverancier: Aco o.g.)

### GROEN

-  **Bestaande bomen, te handhaven:**  
Markt  
Platanus hispanica (hoogstam)
-  **Nieuw te planten bomen:**  
Markt  
2st Platanus hispanica (hoogstam) maat 30-35
-  **Bloemenzuilen "Karremans"**

### VERLICHTING EN INRICHTINGSELEMENTEN

-  **Hoge lichtmast met spots**  
Lichtmast van staal, conische vorm, hoogte 10,00 meter,  
RAL kleur RAL6009 met 3 ronde spots, type Selux Olivio
-  **Historische paaltop**  
armatuur Hollandse kap met een ronde snuiver in koper op Haagse mast in  
RAL6009. Leverancier: De Nood.
-  **Bewegwijzering van/naar parkeerplaats**  
type en maatvoering n.t.b. in overleg met Stadsraad
-  **Brievbus verplaatsen naar nieuwe locatie**

-  **Watertap Evides**  
RAL 6009
-  **Historische banken (bestaand) Haven**  
geschakeld aan elkaar, kleur standgroen RAL 6009, te verplaatsen naar  
nieuwe locatie
-  **Fietsnietje**  
Primo 600, thermisch verzinkt en gepoedercoat standgroen RAL 6009,  
ondergronds verankerd (leverancier Groundlevel of gelijkwaardig)
-  **Uitneembaar insteekhek**  
Type: Erdi model 90 o.g. Breedte 2m. Kleur: standgroen RAL 6009  
Per hek 2 sets betonfunderingen. Eén bij terraszone en één in rijweg.
-  **Afzetpaal staal t.b.v. knip Zuiddijkstraat en Noorddijkstraat**  
onderlinge afstand h.o.h. 1.50 m. type Mark staal Ø 60 mm. verzinkt en gecoat  
kleur standgroen RAL 6009 met reflectieband, afneembaar met driekantslot,  
met betonvoet, fundatie gelijk aan maaiveld (leverancier Velopa o.g.)
-  **Hydraulische verzinkbare verkeerspaal type Hydra Basic.**  
Hoogte: 500 mm, doorsnede 200 mm. Gepoedercoat. Kleur zwart.  
Leverancier Portacon, o.g.
-  **Vlaggenmast, hergebruik**
-  **Verkeersbord doodlopende weg**  
Type RVV L08. Ter voorkoming overlast Noorddijkstraat.
-  **Afvalbak**  
type Constructo 200 met peukenbakjes,  
Grijsen - RAL 6009
-  **Elektravoorziening t.b.v. markt en evenementen geïntegreerd in  
lichtmast en/of straatmeubilair.** Type en vormgeving nader te  
bepalen in overleg met gemeente en stadsraad
-  **Oplaadpunt elektrische auto's Markt**  
Type ecotab
-  **Boomrooster. Type Circles.** Leverancier Grijsen o.g.
- OVERIG**
-  **Muziektent**  
handhaven en opwaarderen (conform plannen Stadsraad)
-  **Standbeeld Jacob Cats**  
handhaven op huidige locatie
-  **Minder valide parkeerplaats**
-  **Parkeerplaats voor artsen**

# MATERIALIZERING

## MARKT

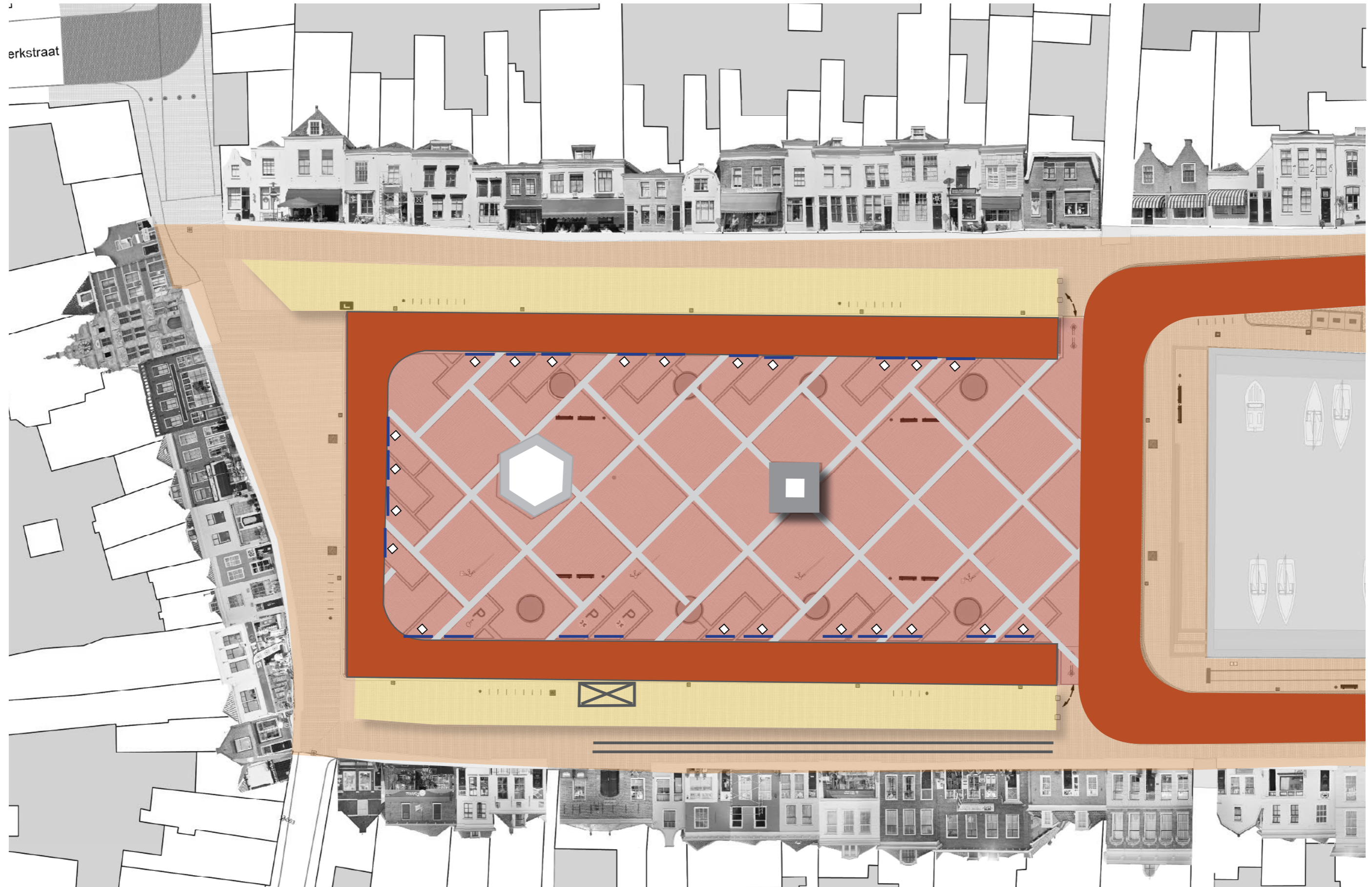

# MATERIALISERING

## MARKT



**Marktpluin verharding**  
gebakken straatklinker, type Huwa  
Autunno,  
dikformaat, halfsteensverband,  
afwisselend 90° gedraaid.



**Belijning Marktpluin**  
hergebruik bestaande natuursteen  
kinderkoppen, 3 rijen strekken,  
onzezaagd



**Markering van natuursteen**  
Strekkenlaag hergebruik natuursteen  
kinderkop t.b.v. de bereikbaarheid  
door ambulances bij dokterspraktijk.



**Terrassen-voorzieningszone**  
gebakken klinkers (hergebruik),  
dikformaat, halfsteensverband,  
kleur: 50% kleur geel, 30% rood, 20%  
paars



**Natuursteen bies muziektent**  
hergebruik bestaande natuursteen  
kinderkoppen



**Voetpaden**  
gebakken klinkers (hergebruik),  
dikformaat, halfsteensverband,  
kleur: 50% rood, 20% paars, 30% geel



**Verhoogd plateau van natuursteen  
rondom standbeeld Jacob Cats**  
Belgisch hardsteen, tegels 40x40 cm  
(leverancier Van den Ban of gelijkwaardig)

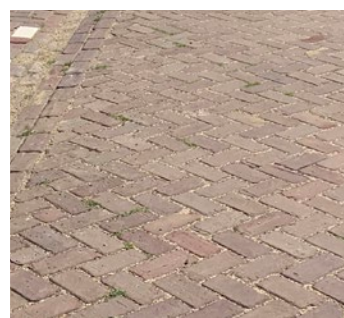

**Rijloper Markt en Haven**  
gebakken klinkers (hergebruik),  
keiformaat, keperverband  
kleur: rood



**Blauwe zone Marktpluin**  
Strekkenrij, dikformaat, Bovenzijde  
geglazuurd in kleur hemelsblauw.

**Parkeertegel 21x21**



**Markering tramspoor**  
gebakken klinkers dikformaat.  
Kleur en onderlinge afstand  
conform bestaande markering  
tramspoor buiten plangrens.



**Kantopsluiting rijloper Markt**  
geleideband van beton: 5/20x25x100 cm,  
kleur grijs inclusief bochtbanden  
(leverancier StruykVerwo of gelijkwaardig)

# VERKEER EN PARKEREN

## AUTOLUWE MARKT

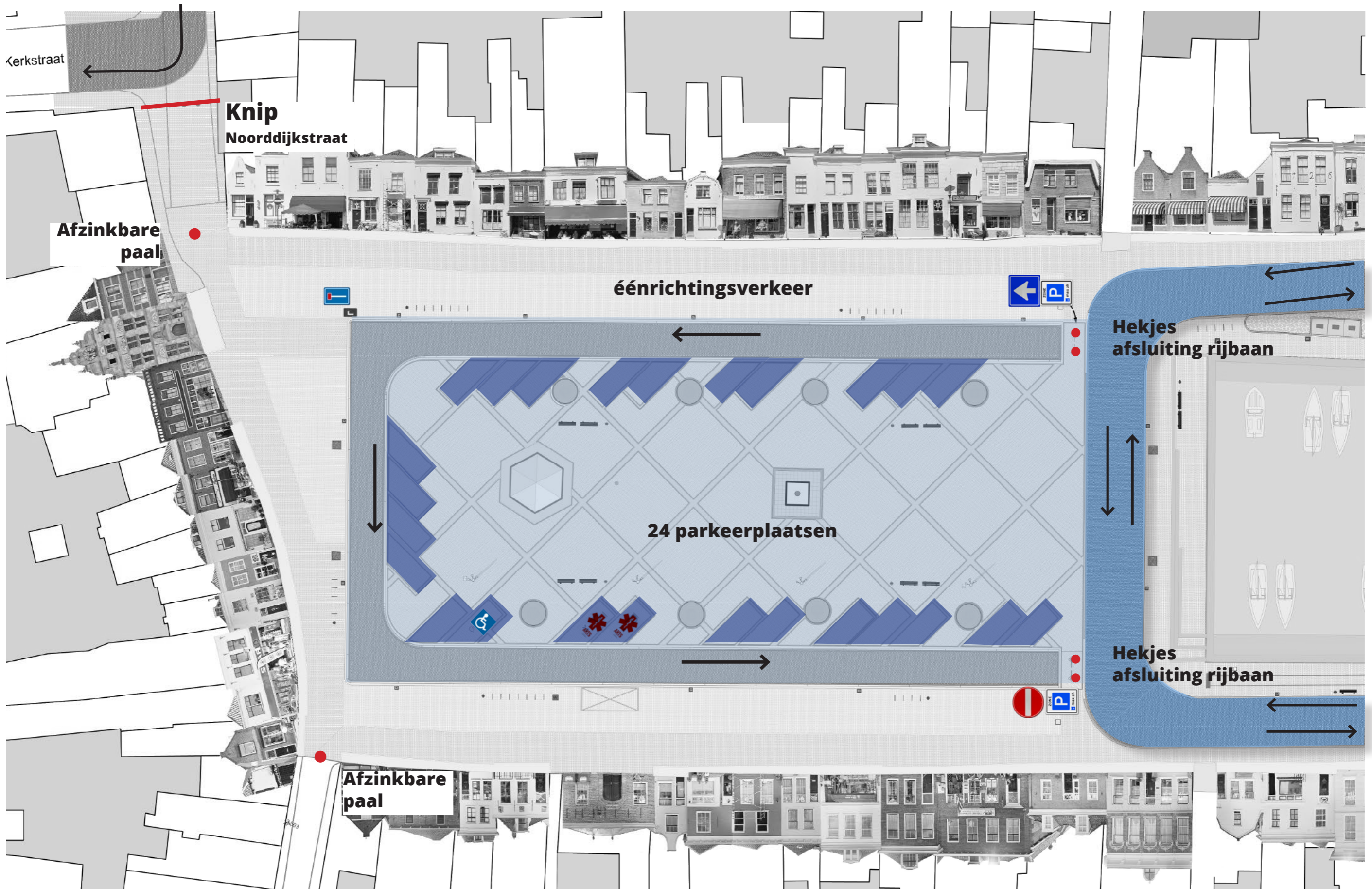

# AFWATERING

## MARKT

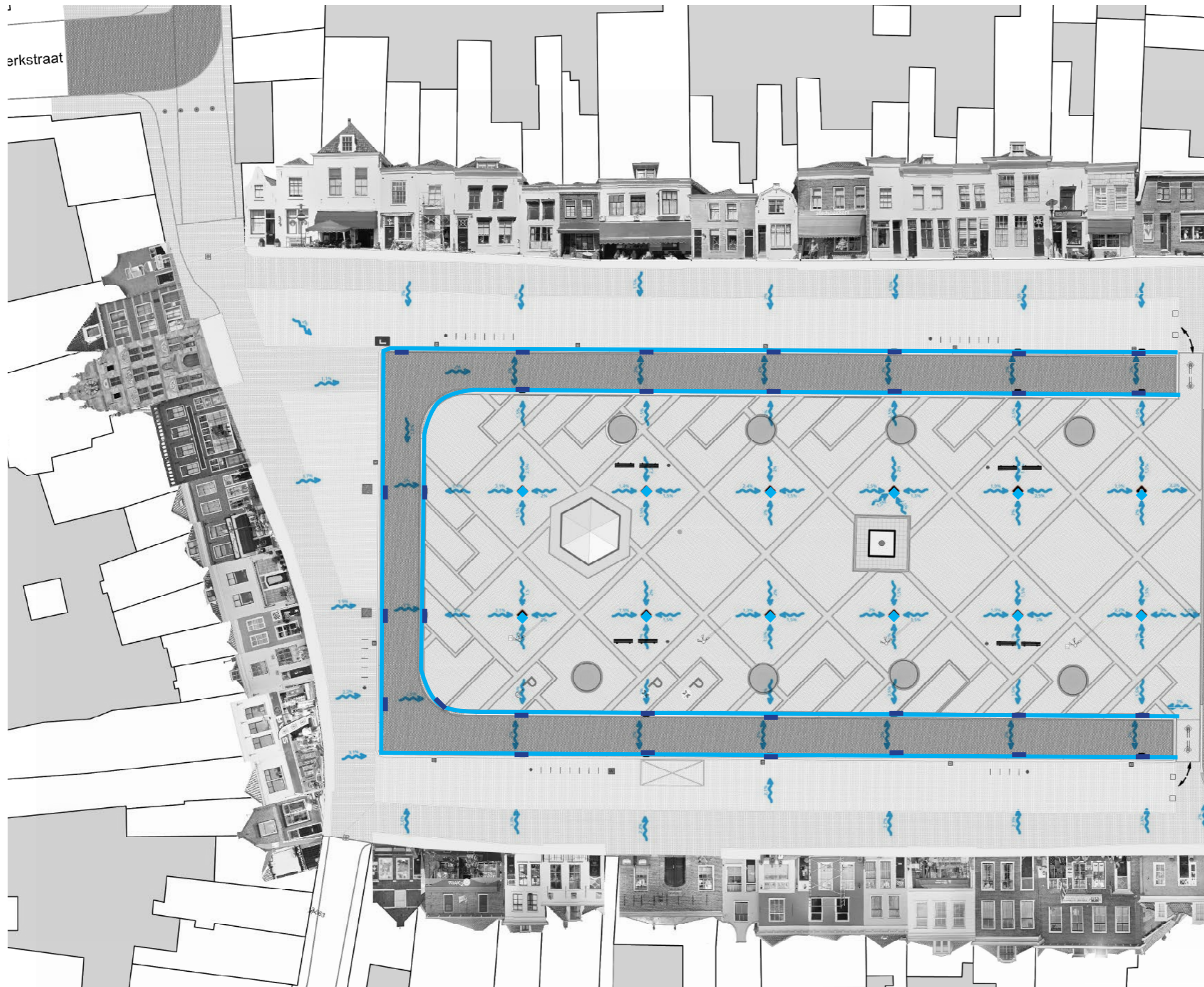

**Straatkolk Marktpluin**  
vlakke straatkolk, 38x38 cm  
(leverancier TBS of gelijkwaardig)



**Smalle straatkolk rijloper**  
Lijnkolk type ACO Multipoint K200  
afmeting 20x45 cm  
voorzien van retro rooster  
(Leverancier: Aco o.g.)

# MEUBILAIR EN VERLICHTING

MARKT

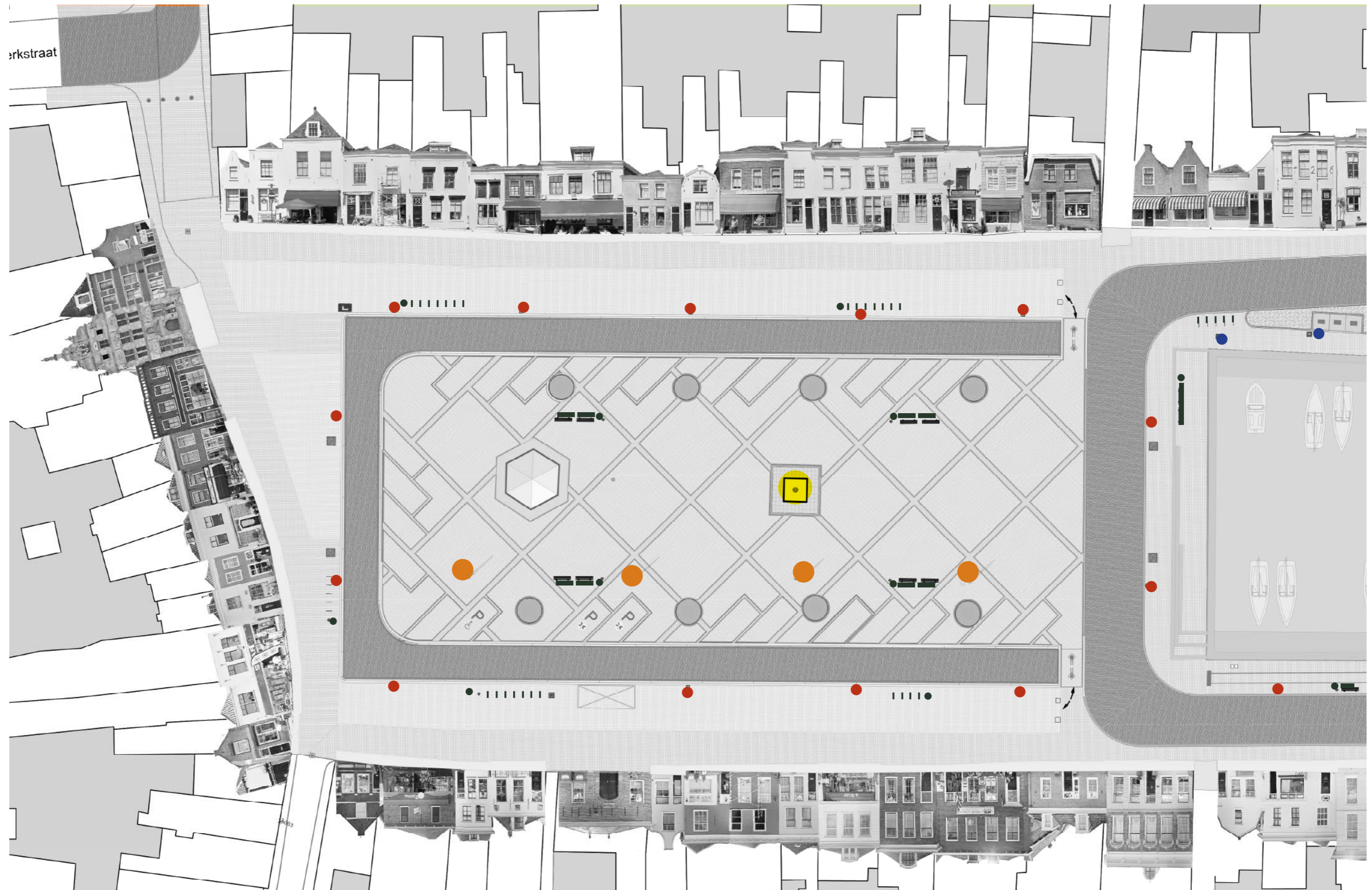

# INRICHTINGSELEMENTEN

## MARKT



**Banken**  
*hergebruik bestaande historische banken, enkel en geschakeld*



**Hoge lichtmast met spots**  
*Lichtmast van staal, conische vorm, hoogte 10,00 meter  
RAL kleur RAL 6009 met 3 ronde spots, type Selux Olivio*



**Afvalbakken**  
*type Constructo 200 voorzien van peukenvoorziening, kleur standgroen RAL 6009 (afbeelding laat juiste uitvoering zien maar is heeft niet de juiste inhoud)*



**Historische lichtmasten**  
● historische lichtmast 3.1 m  
● historische lichtmasten 4.1m  
  
kleur: RAL 6009 standgroen



**Fietsenbeugel**  
*Square Dubbel Grijsen  
kleur: RAL 6009*

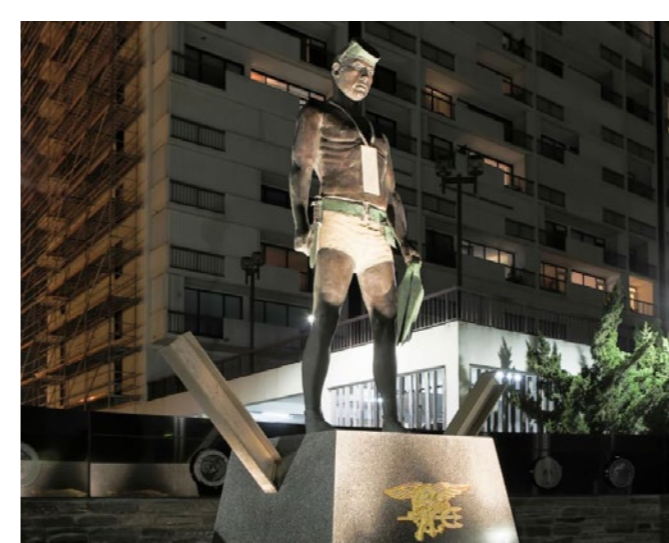

**Uplighters bij standbeeld**  
*Geplaatst rondom standbeeld geïntegreerd in sokkel of tegelverharding  
Mogelijk armatuur: Bega 77055  
exact locatie, type en uitvoering te bepalen in overleg met verlichtingsdeskundige.*

# GROEN

## MARKT



# GROEN

## MARKT



### Bomen op Markt

*Gewone plataan (Platanus hispanica)*  
Bestaande platanen handhaven (6x)  
Nieuwe platanen aanplanten (2x)  
Plantmaat 40-45

Boomspiegel voorzien van boomrooster  
Type Circles. Leverancier: Grijsen, o.g.



Vakbeplanting langs haven  
*Struiklonicera (gelijk aan huidige beplanting)*  
Nieuw aan te planten ca. 350m<sup>2</sup>  
5 stuks/m<sup>2</sup>, Plantmaat C2



### Bomen langs haven

*Zuïlvormige haagbeuk (Carpinus betulus 'Fastigiata')*  
Bestaande bomen handhaven



Bloemenzuilen "Karremans"

# UITSTALLINGEN EN TERRASSEN

## MARKT

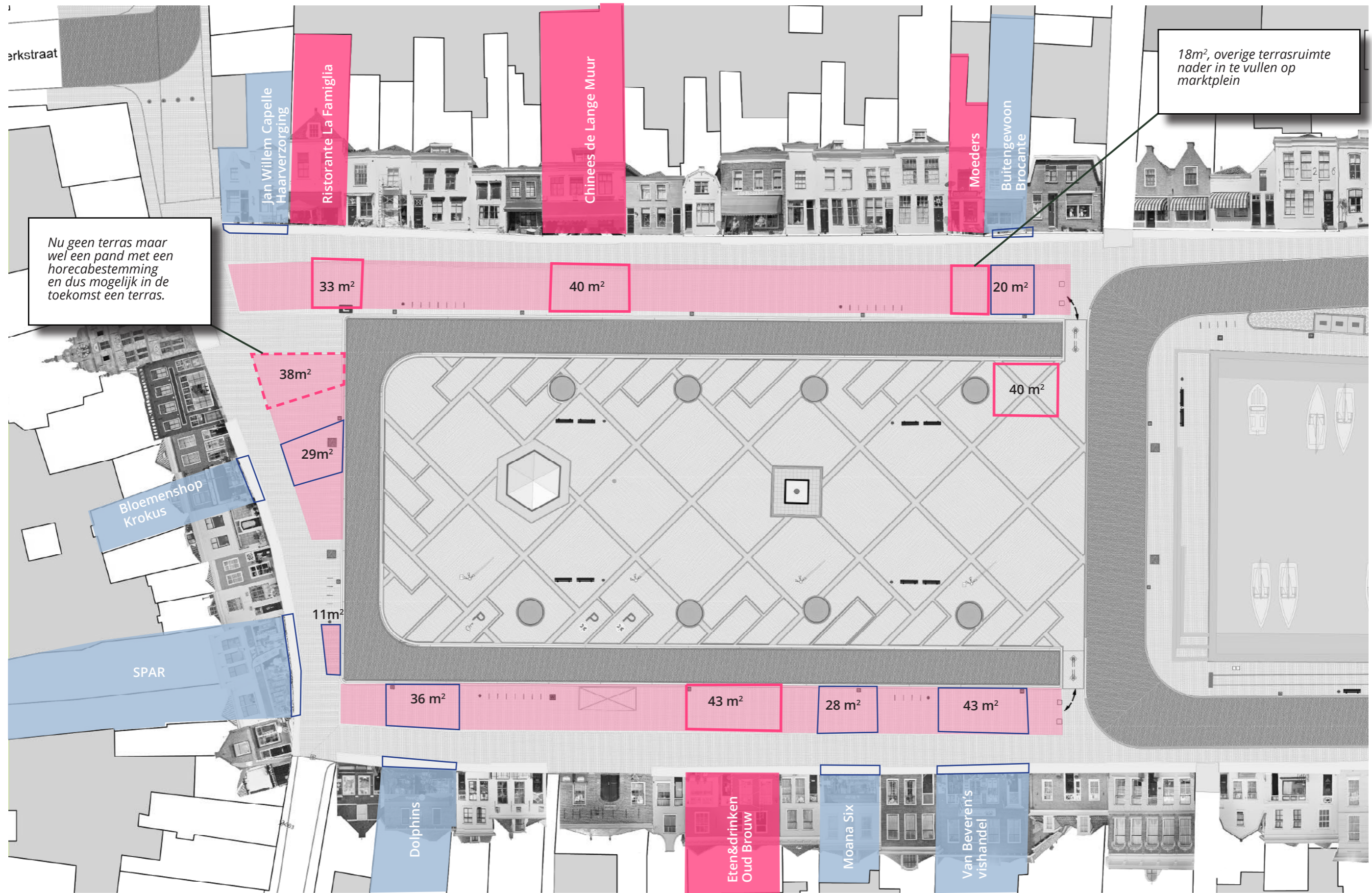

# INRICHTING TERRASSEN

## MEUBILAIR AAN TE PASSEN BIJ VERVANGING



### Terrasschermen

Maximaal 1.50 meter hoog.  
Schermen geheel doorzichtig zonder bovenregel  
Haco type Utrecht / Up-Down of gelijkwaardig.  
Profielen Antraciet (RAL 9008 of RAL 7016)



**Terrasmeubilair passend bij de omgeving.**  
Meubilair dient een open (stalen) onderstel te hebben. Zitting, armleuning of tafelblad uit riet, staal, hout of vergelijkbaar hoogwaardig materiaal.



### Terrasschermen

Maximaal 1.50 meter hoog.  
Schermen geheel doorzichtig zonder bovenregel  
Haco type Utrecht / Up-Down of gelijkwaardig.  
Profielen Antraciet (RAL 9008 of RAL 7016)



**Terrasmeubilair passend bij de omgeving.**  
Meubilair in gedekte kleuren



### Parasols

Diameter maximaal 2.00 meter;  
Vierkant parasols maximale 2.00x 2.00m

Grotere parasols enkel na goedkeuring van de  
welstand- en monumentencommissie;

Mogelijke kleuren:  
RAL-6009 dennengroen,  
RAL-5011 Staalbauw,  
RAL 7016 antracietgrijs of  
RAL 1002 zandgeel.



**Gesloten (steiger) houten banken**  
Zijn alleen toegestaan tegen de gevel op de Delfste  
stoep. Banken zijn maximaal een meter hoog, zijn  
niet verankerd aan de grond.

# INRICHTING TERRASSEN EN VOORZIENINGENSTRIP

## INRICHTING TERRAS (NIET GEWENST)



**Niet gewenst:**  
*Gesloten meubilair met de rug naar het plein  
Windschermen gecombineerd met meubilair*



**Niet gewenst:**  
*Volledig gesloten terrassen*



**Niet gewenst:**  
*Afwijkende windschermen*

## UITSTALLINGEN



Maximaal 1 stoepbord



Maximaal 1 bijzonder object of boombak



Uitstallingen en rekken niet hoger dan 1,5m

# EVENEMENTEN

## MARKT

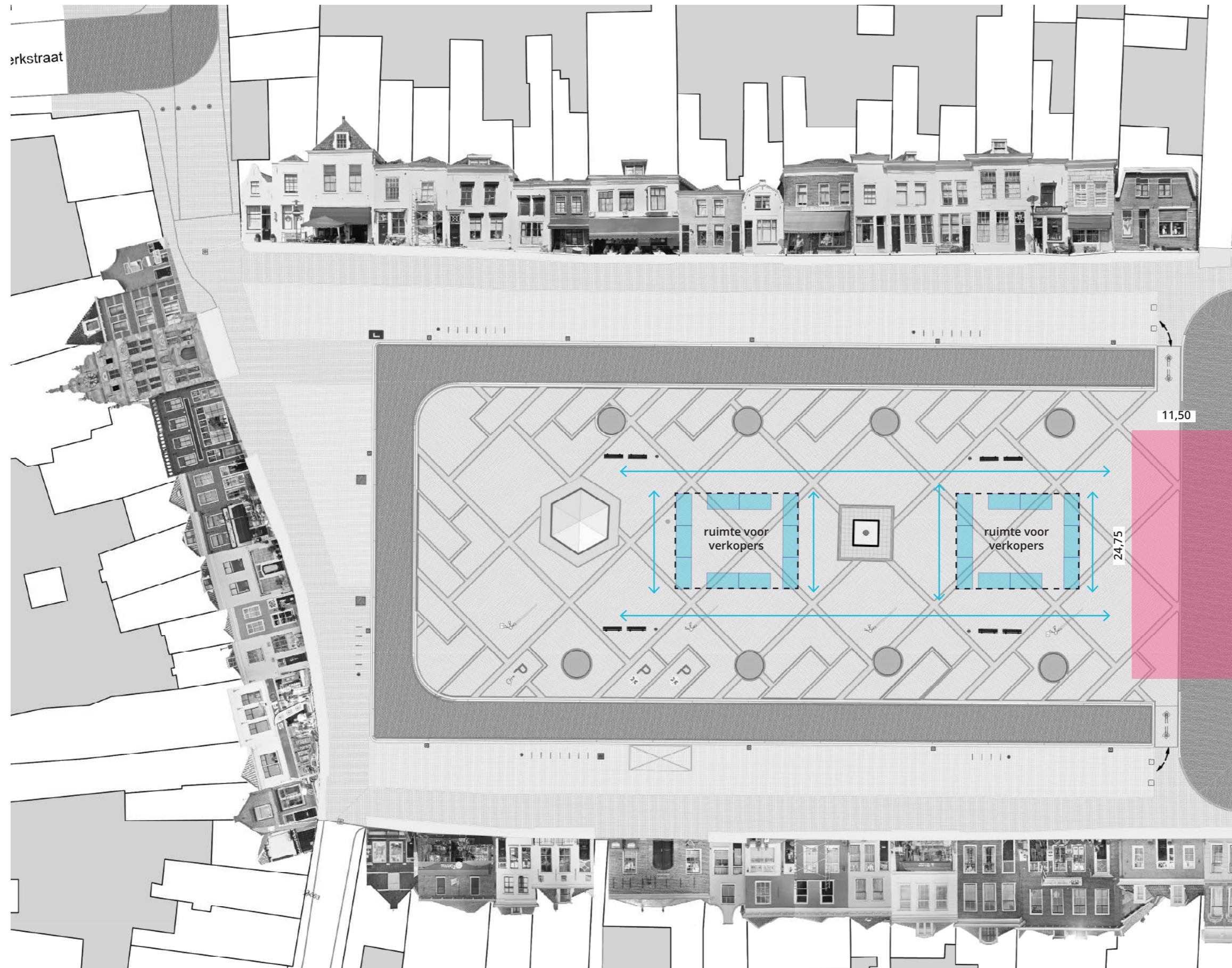

Brouwe dag



Zomermarkt

# DOORSNEDES MARKT:

## TERASSEN

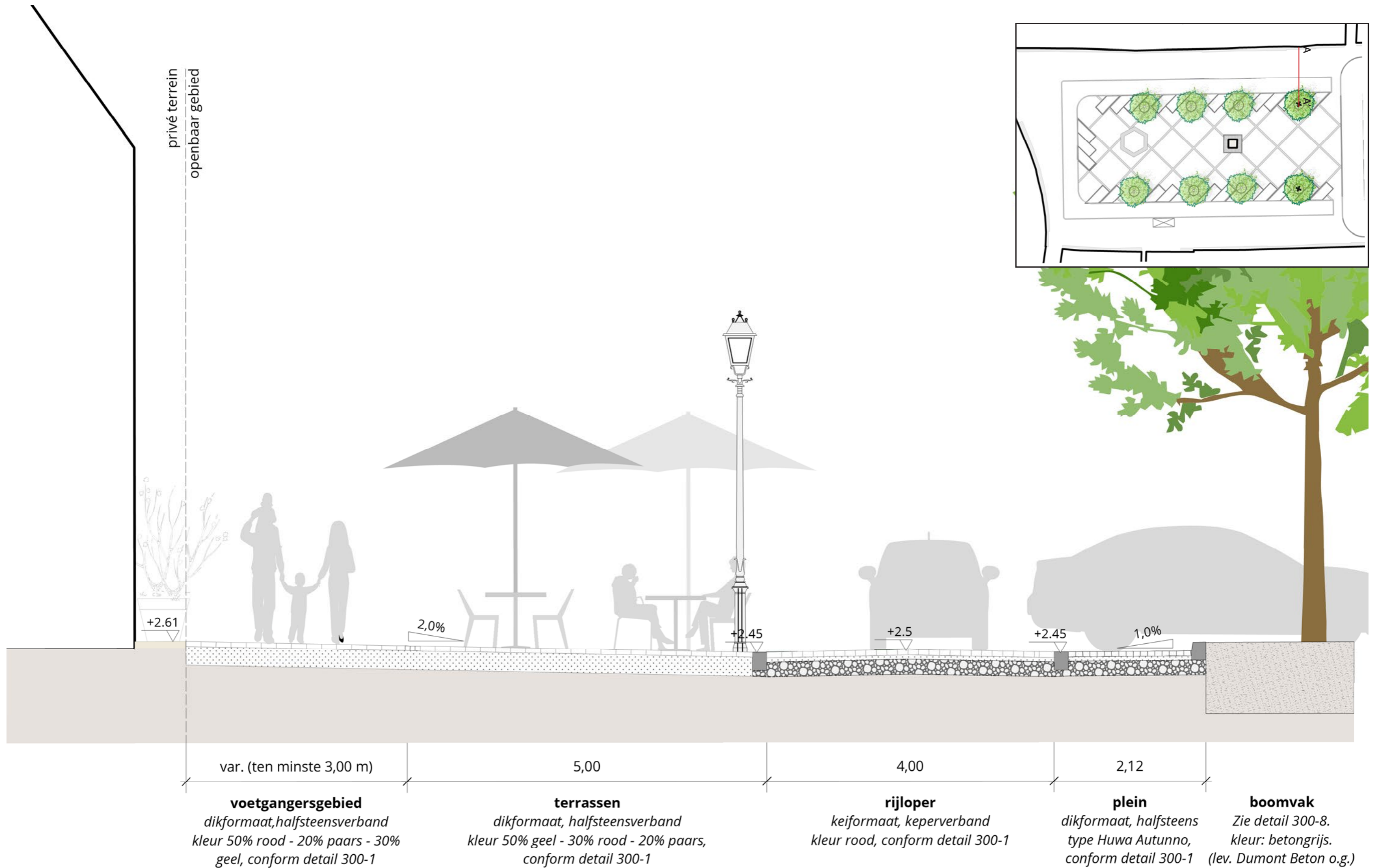

# DOORSNEDES MARKT:

## MUZIKTENT

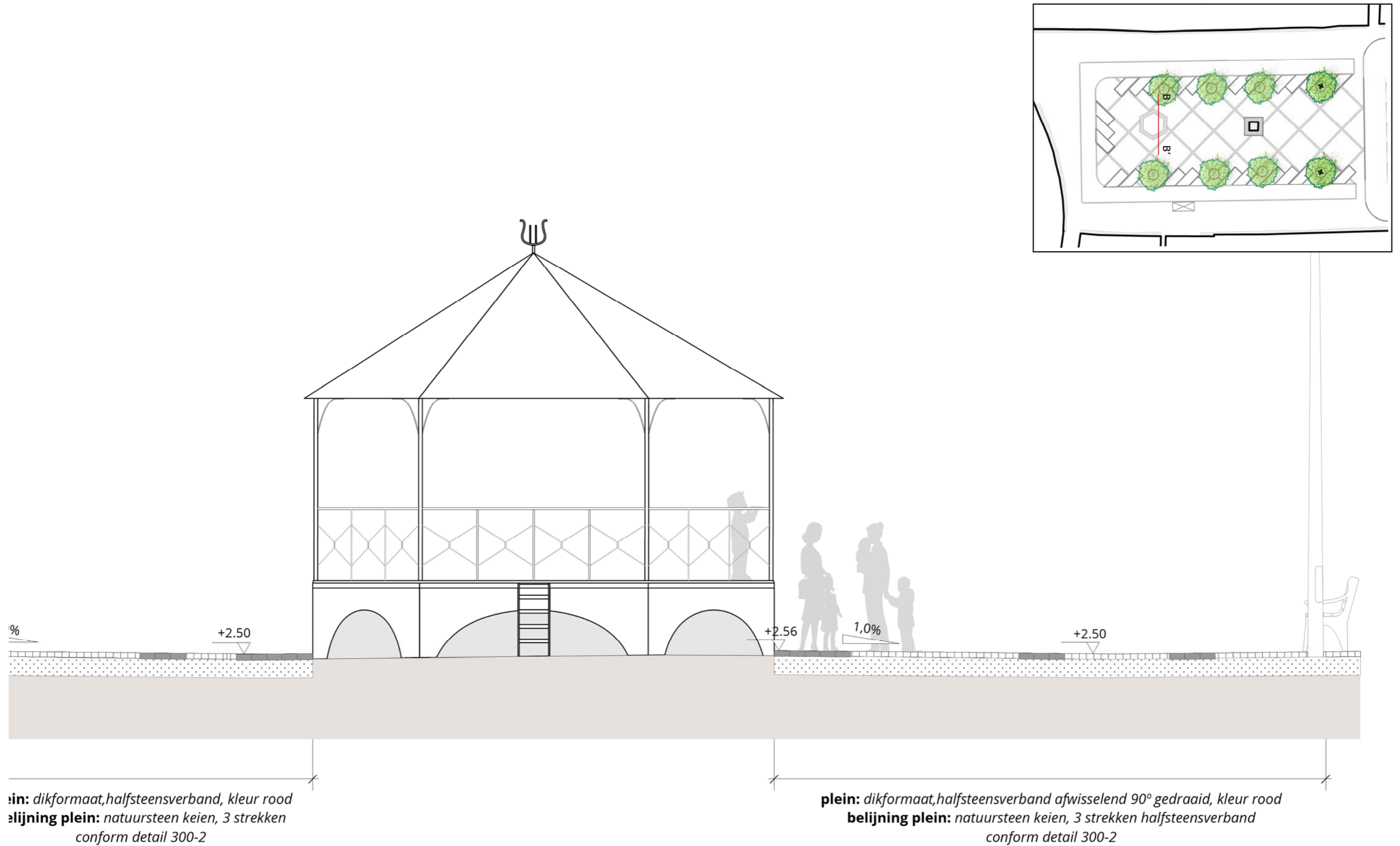

# DOORSNEDES MARKT:

## STANDBEELD

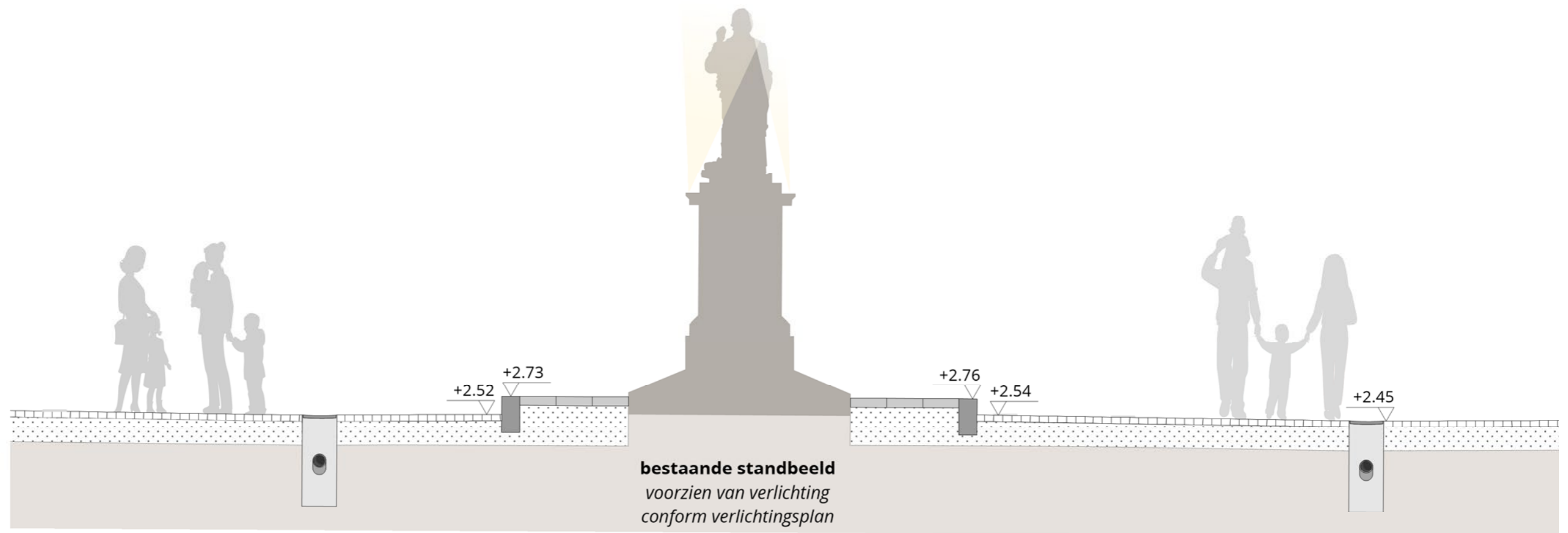
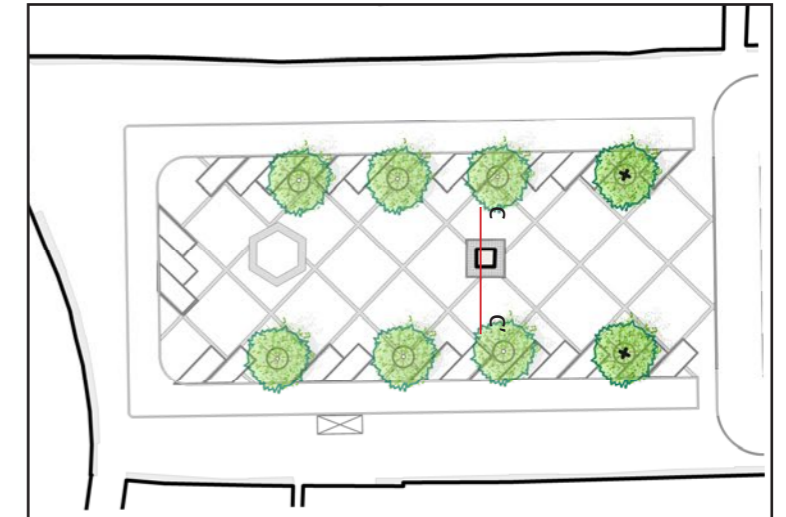

**plein**  
dikformaat, halfsteens, kleur rood  
**belijning plein**  
natuursteen keien, 3 strekken halfsteens  
conform detail 300-2

**Verhoogd plateau van natuursteen rond bestaand standbeeld**  
Belgisch hardsteen, tegels 40x40 cm opgesloten door hardstenen keerwand.  
Diepte 0,20m, hoogte 0,35m waarvan 0,20-0,25 boven maaiveld,  
in kleur aansluitend op tegels. (leverancier Rots Maatwerk o.g.)  
conform detail 300-8

**plein**  
dikformaat, halfsteens, kleur rood  
**belijning plein**  
natuursteen keien, 3 strekken halfsteens  
conform detail 300-2

# DOORSNEDES MARKT:

WESTKANT VAN HET PLEIN

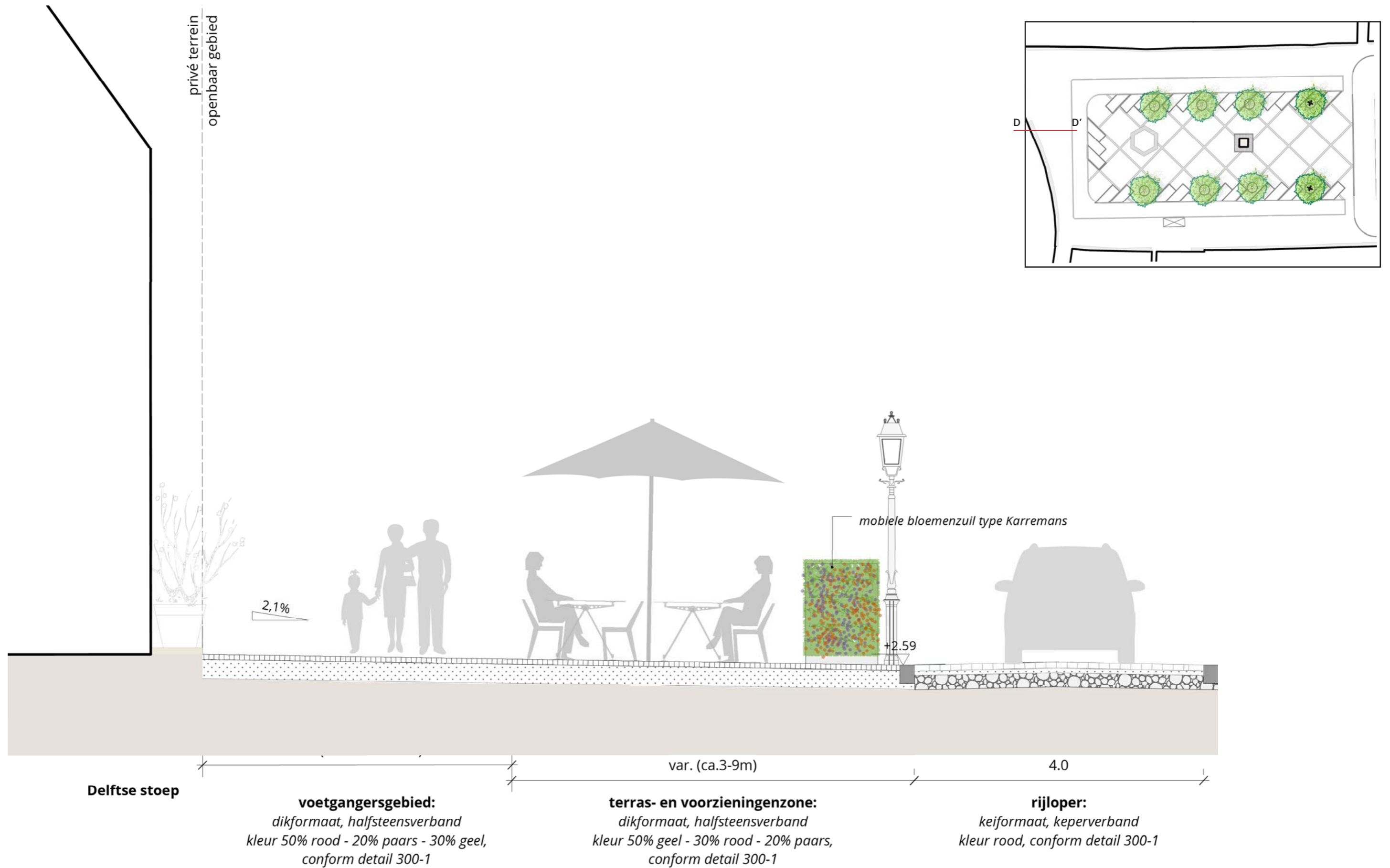

# DOORSNEDES MARKT:

OOSTELIJKE HAVEN-PLEIN

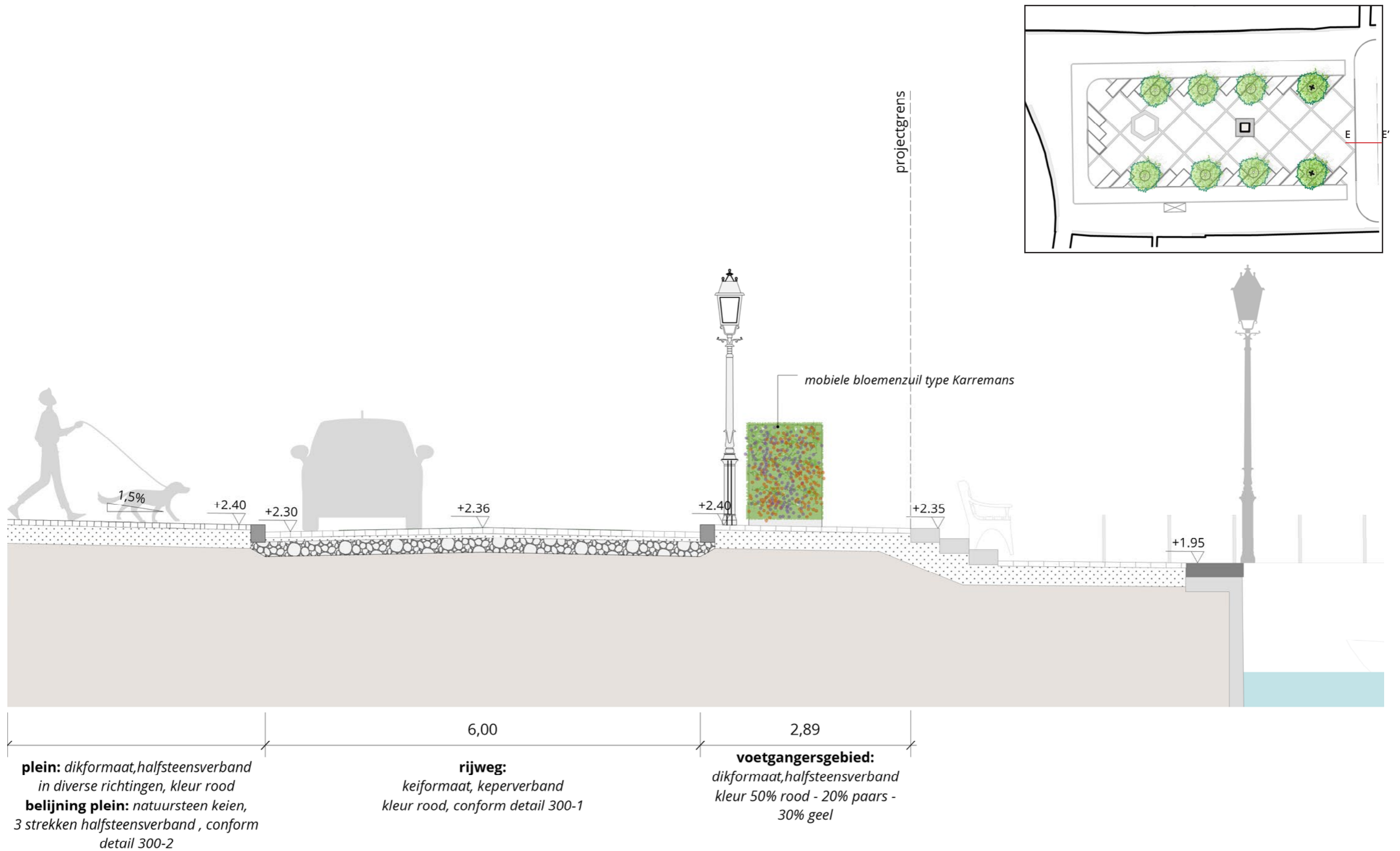

# DETAILS MARKT:

## VERHARDING VOETGANGERSGEBIED

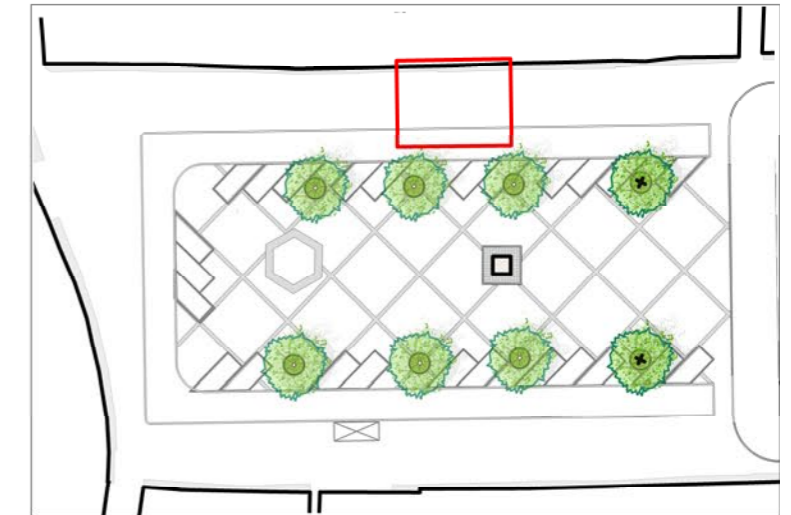
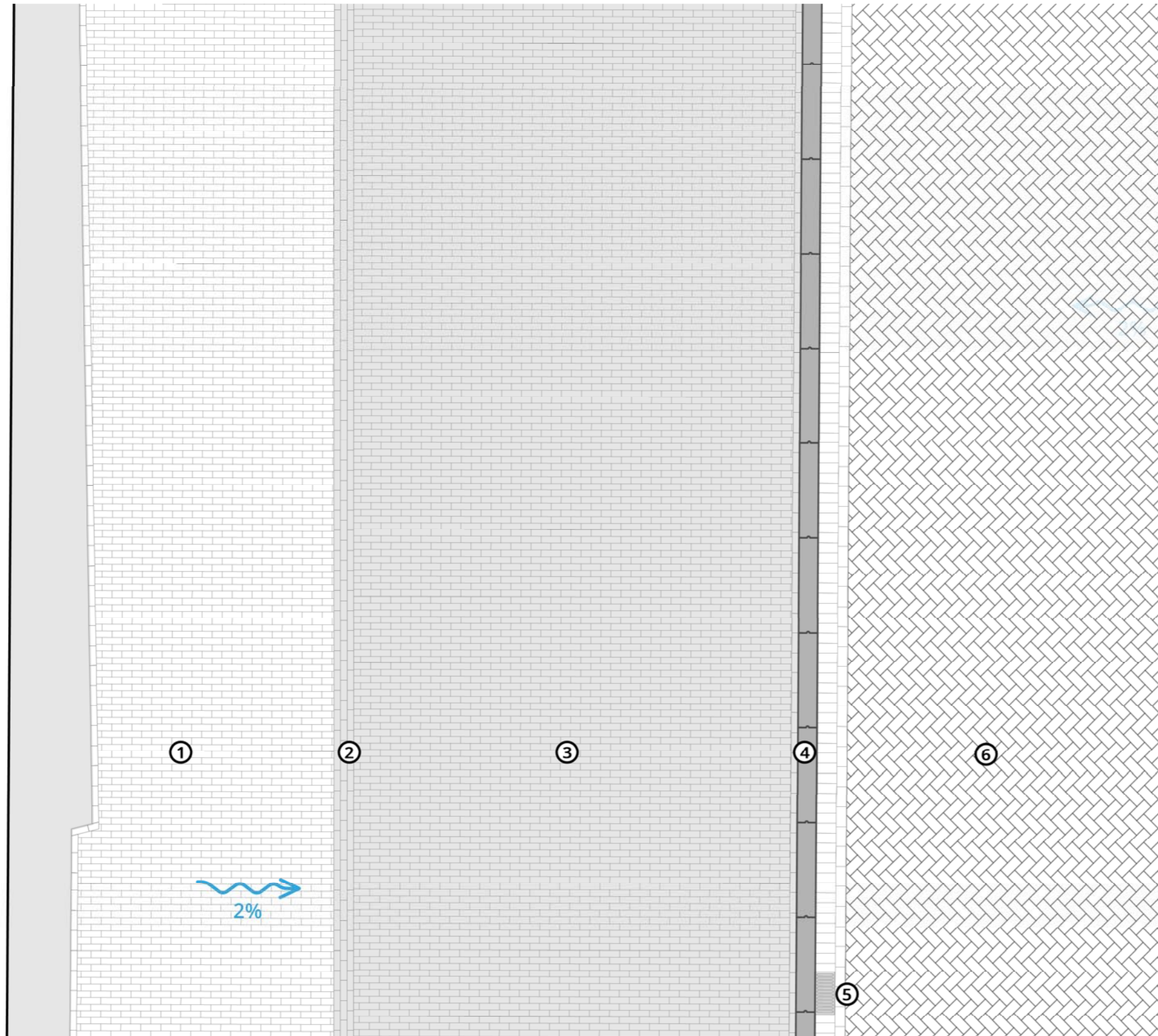

### Legenda:

- ① Gebakken klinkers, hergebruik dikformaat, halfsteensverband, kleur: 50% rood, 20% paars, 30% geel
- ② Bies van 3 strekkenlagen gebakken klinkers hergebruik, dikformaat, kleur: 50% geel, 30% rood, 20% paars
- ③ Gebakken klinkers hergebruik, dikformaat, halfsteensverband, kleur: 50% geel, 30% rood, 20% paars
- ④ Opsluitband afm. 20x25x100cm, kleur grijs (Leverancier: Struyk Verwo o.g.)
- ⑤ Lijnkolk type ACO Multipoint K200 voorzien van retro rooster (Leverancier: Aco o.g.)
- ⑥ Gebakken klinkers hergebruik, keiformaat, keperverband voorzien van strek- en rollaag, kleur: rood

# DETAILS MARKT:

## TERRASSENSCHERMEN

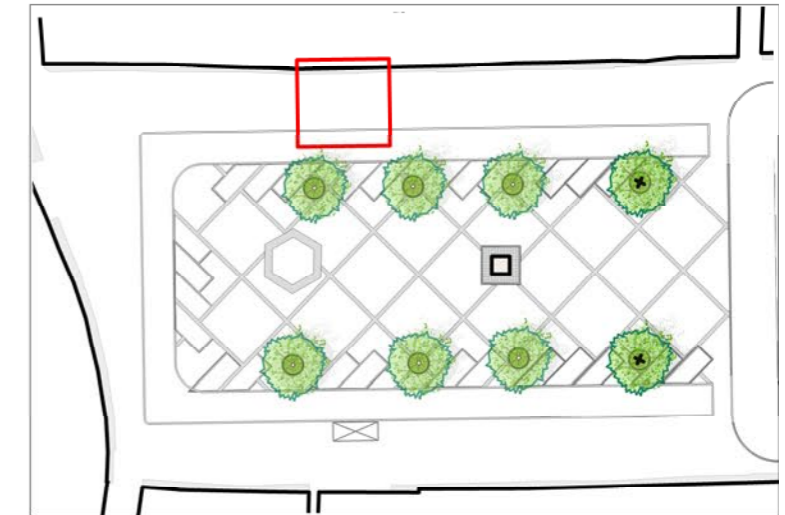
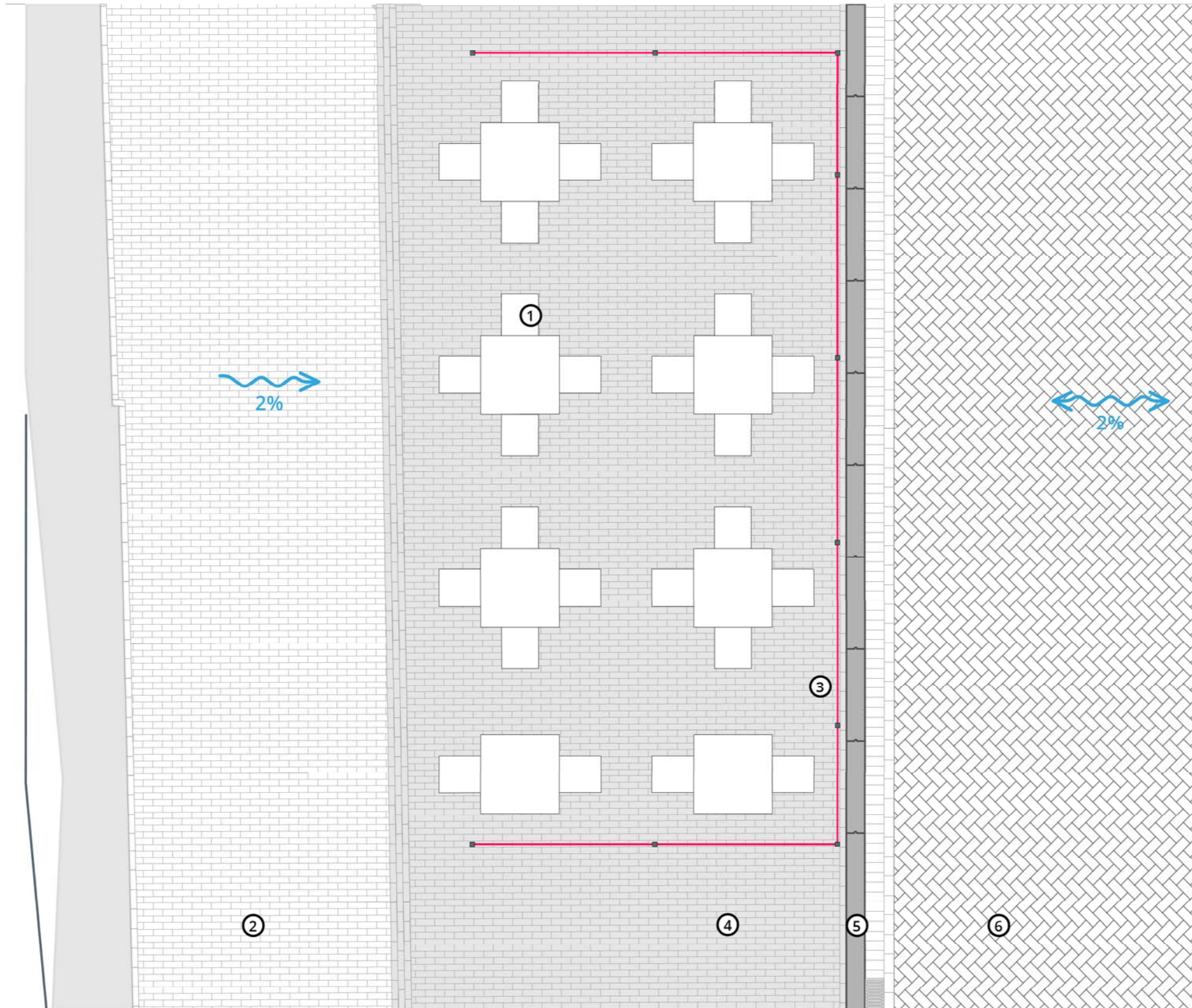

- Legenda:**
- ① Optioneel windscherm (door derden)  
type Alkmaar / Up-Down  
Leverancier: Haco of gelijkwaardig.  
Hoogte maximaal 1,5m  
Afmetingen bepaald door beschikbare ruimte  
binnen vergund gebied. Scherm dient binnen  
terraszone (5) te blijven en opsluitband (7) vrij  
te houden. Aan gevelzijde geen windscherm.  
Volledig doorzichtige uitvoering.  
Profielen in antraciet (RAL 9008 of RAL 7016)
  - ② Voetgangerszone. Materialisering zie detail 1.
  - ③ Terrassen- voorzieningzone  
Materialisering zie detail 1.
  - ④ Inrichting terras (door derden)  
Meubilair conform Welstandscriteria  
terrassen Gemeente Schouwen-Duiveland
  - ⑤ Opsluitband afm. 20x25x100cm, kleur grijs  
(Leverancier: Struyk Verwo o.g.)
  - ⑥ Rijloper  
Materialisering zie detail 1.

# DETAILS MARKT:

## MATERIALIZERING PARKEERPLAATSEN

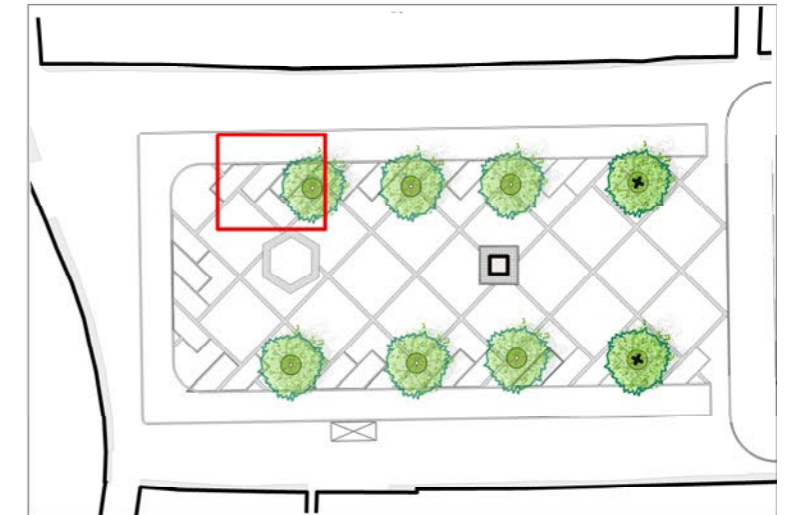
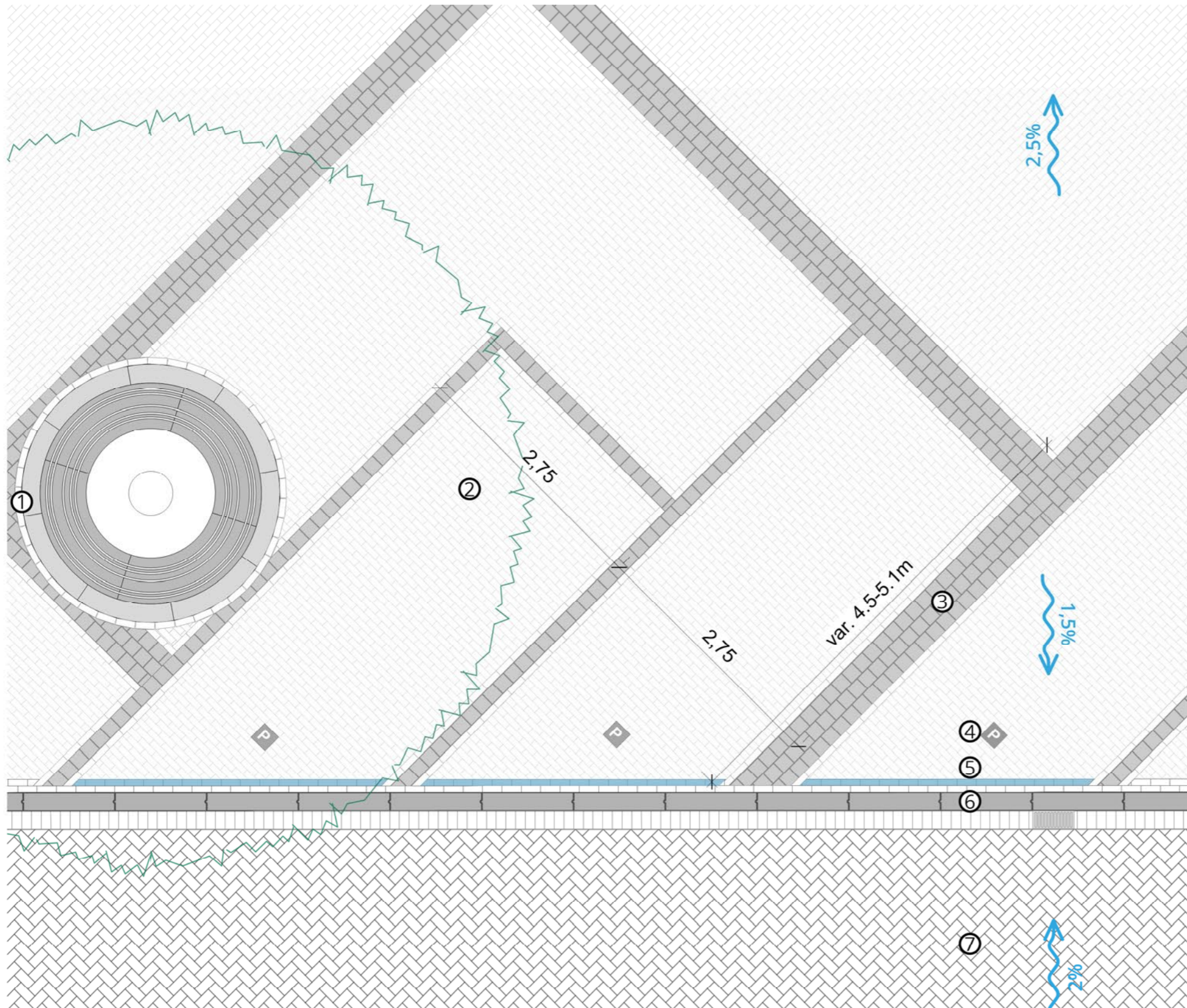

- Legenda:**
- ① Boomvakrand beton. Dikte 20cm.  
kleur: betongrijs. (lev. Dumont Beton o.g.)  
Boomvak met boomrooster type Circles  
(leverancier Grijsen o.g.)
  - ② Parkeervak gebakken straatklinker,  
type Huwa Autunno, dikformaat,  
halfsteensverband. Voorzien van bies van  
kinderkoppen hergebruik. ongezaagd
  - ③ Kinderkoppen hergebruik.  
3 rijen strekken ongezaagd natuursteen,
  - ④ Parkeertegel 21x21x8cm  
(Leverancier: Struyk Verwo o.g.)
  - ⑤ Strekkenrij. Straatbaksteen, dikformaat  
geglazuurde bovenzijde, kleur: hemelsblauw  
(leverancier Huwa o.g.)
  - ⑥ Opsluitband afm. 20x25x100cm, kleur grijs  
(Leverancier: Struyk Verwo o.g.)
  - ⑦ Gebakken klinkers hergebruik, keiperband  
voorzien van strek- en rollaag.  
kleur: rood

# DETAILS MARKT:

## MUZIEKTENT

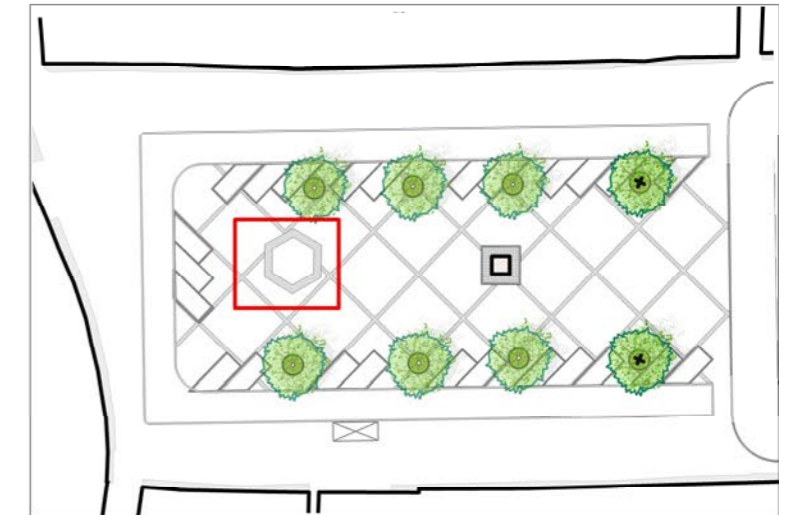
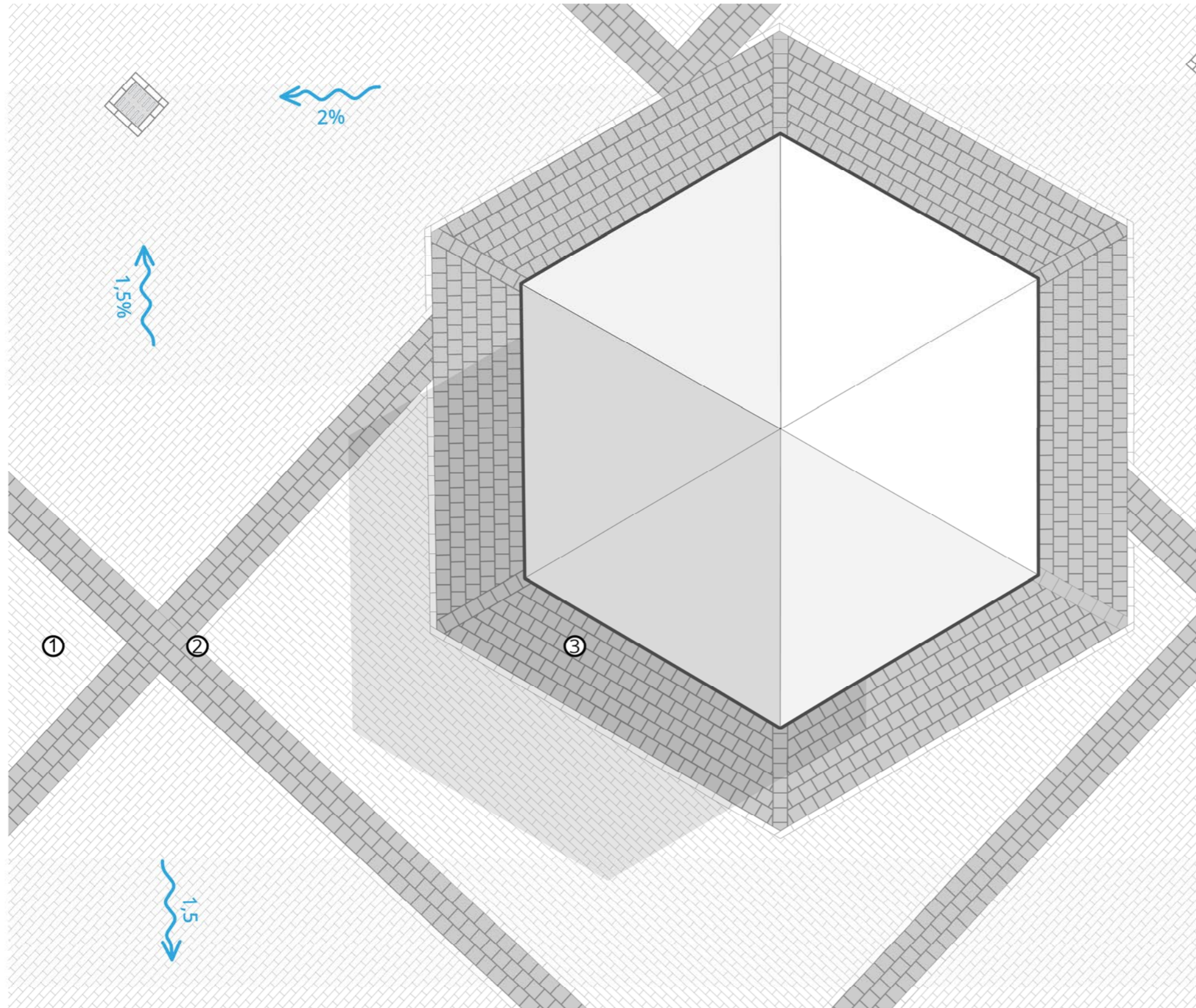

- Legenda:**
- ① Pleinverharding, gebakken straatklinker, type Huwa Autunno, dikformaat, halfsteensverband, afwisselend 90° gedraaid.
  - ② Kinderkoppen hergebruik. 3 rijen strekken ongezaagd natuursteen,
  - ③ Natuursteen bies rond muziektent 6 rijen strekken kinderkoppen hergebruik ongezaagd natuursteen

# DETAILS MARKT:

## VERHARDING PLEIN

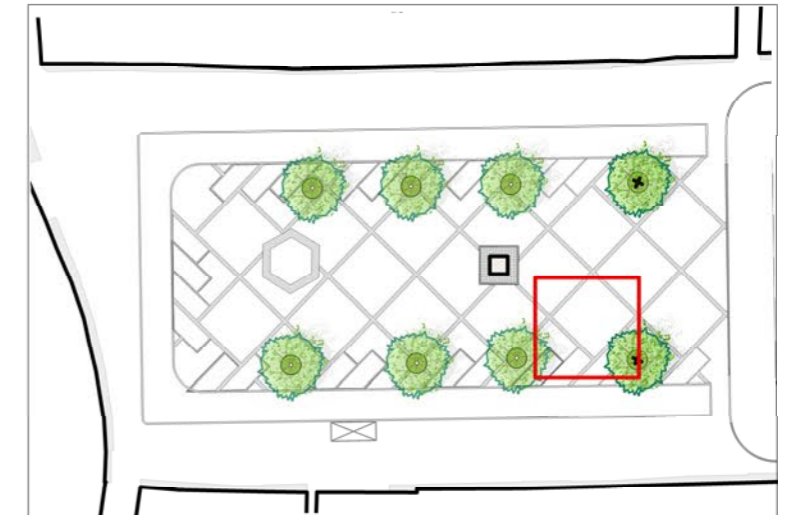
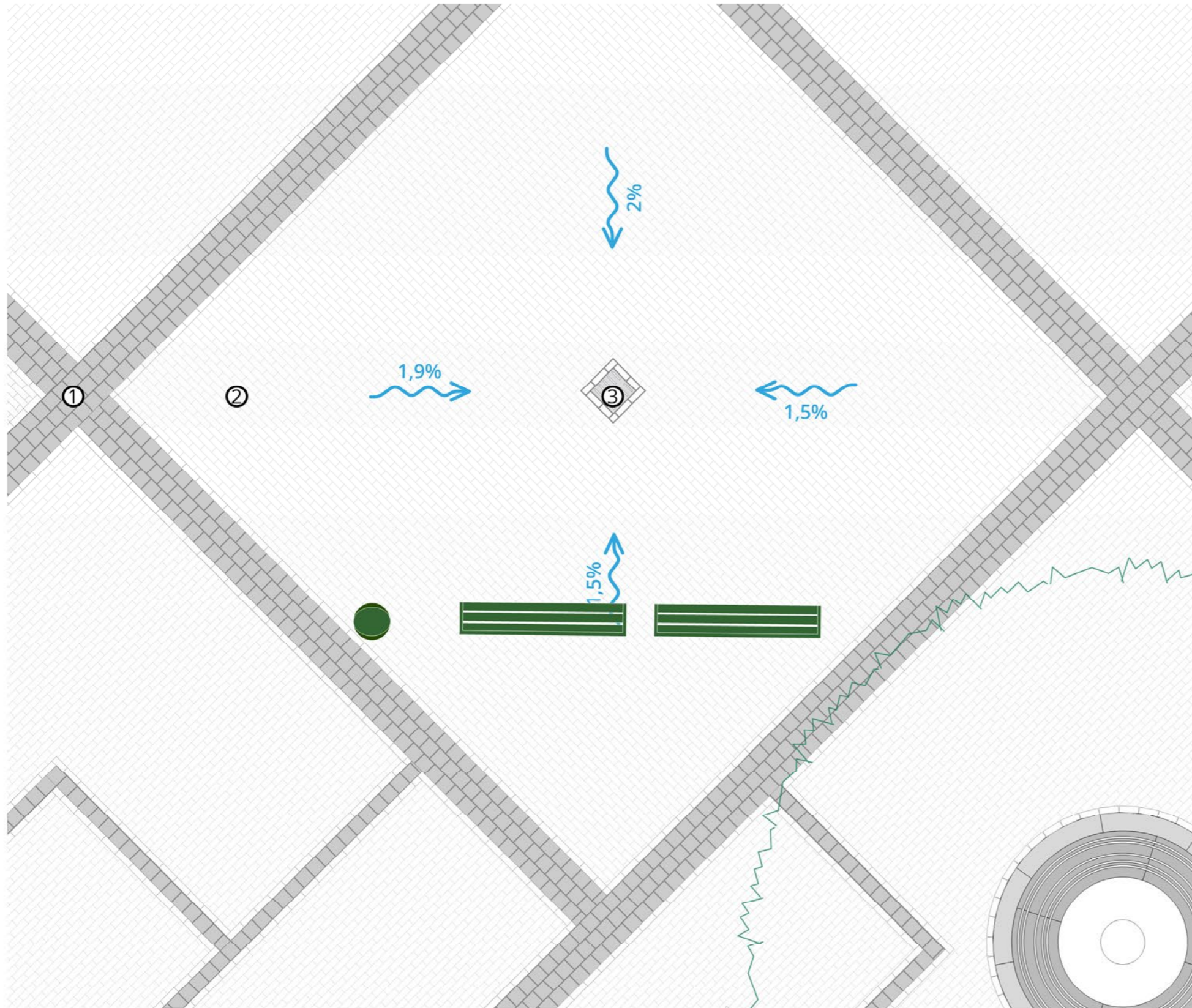

- Legenda:**
- ① Pleinverharding, gebakken straatklinker, type Huwa Autunno, dikformaat, halfsteensverband, afwisselend 90° gedraaid.
  - ② Kinderkoppen hergebruik. 3 rijen strekken ongezaagd natuursteen,
  - ③ Vlakke straatkolk, afm. 380X380mm, Type STR-9738 (leverancier TBS o.g.)

# DETAILS MARKT:

## INPASSING STANDBEELD

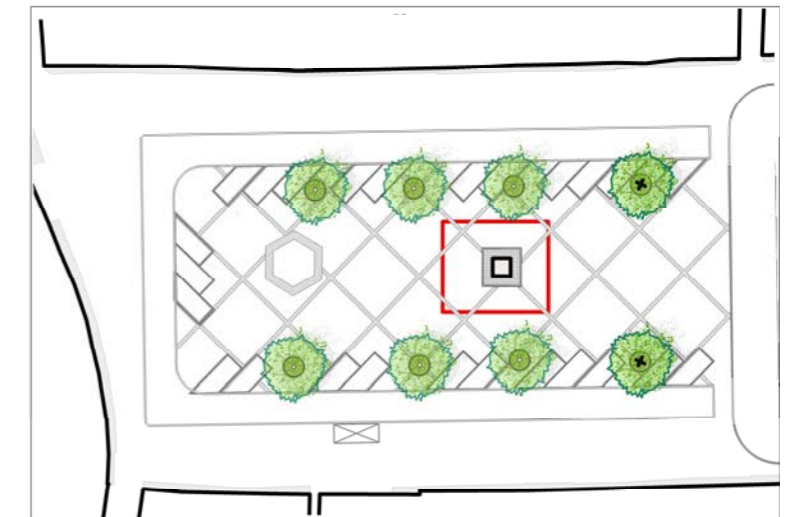
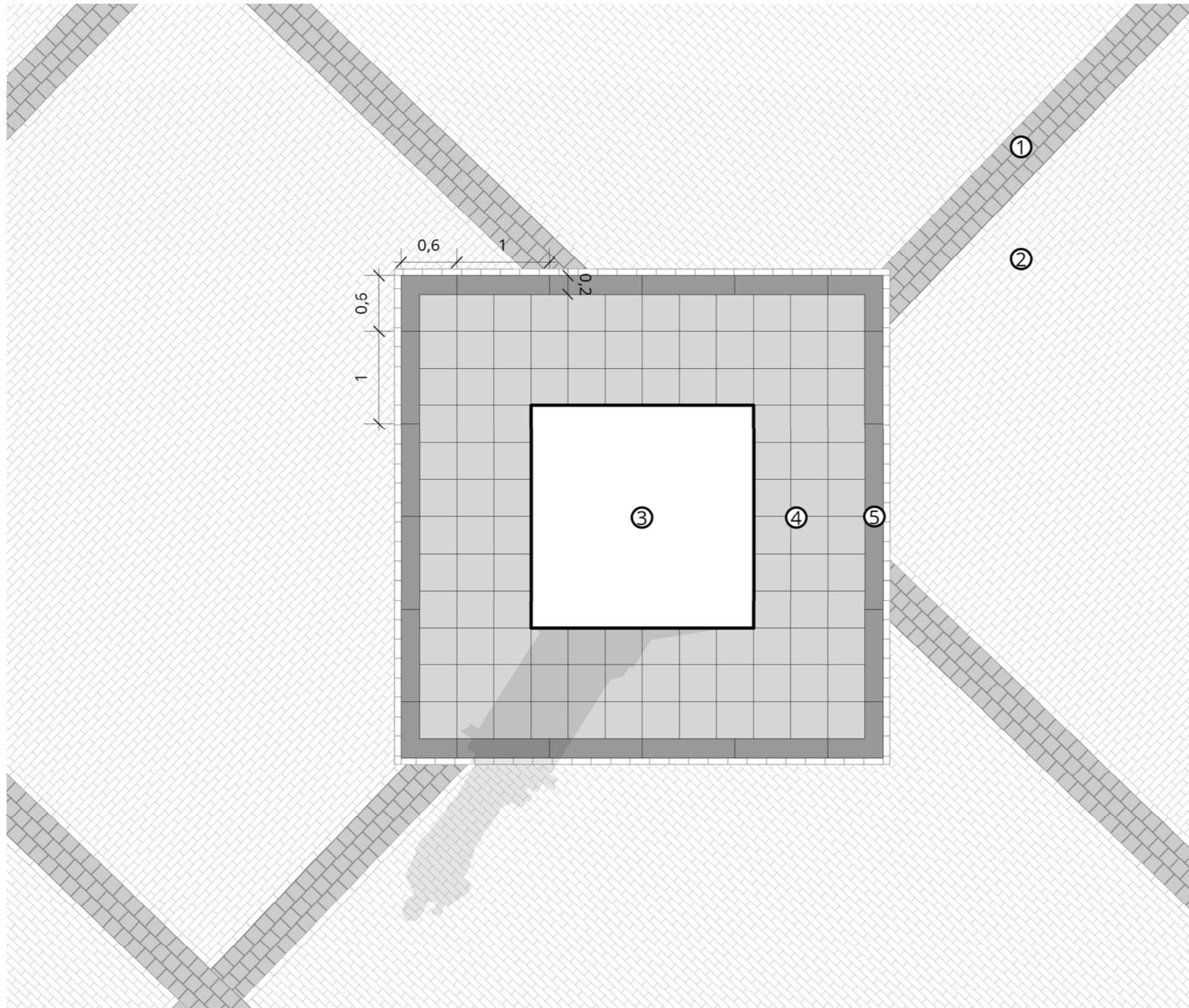

- Legenda:**
- ① Kinderkoppen hergebruik.  
3 rijen strekken ongezaagd natuursteen,
  - ② Pleinverharding, gebakken straatklinker,  
type Huwa Autunno, dikformaat,  
halfsteensverband, afwisselend 90° gedraaid.
  - ③ Standbeeld Jacob Cats bestaand  
Voorzien van verlichting conform  
verlichtingsplan
  - ④ Verhoogd plateau van natuursteen  
Belgisch hardsteen, tegels 40x40 cm  
(leverancier Van den Ban of gelijkwaardig)
  - ⑤ Hardstenen keerwand maatwerk.  
Diepte 0,20m, hoogte 0,35m waarvan 0,20-0,2!  
boven maaiveld, in kleur aansluitend op tegels  
(leverancier Rots Maatwerk o.g.)

# DETAILS MARKT:

## BESTRATING TRAMSPOORT

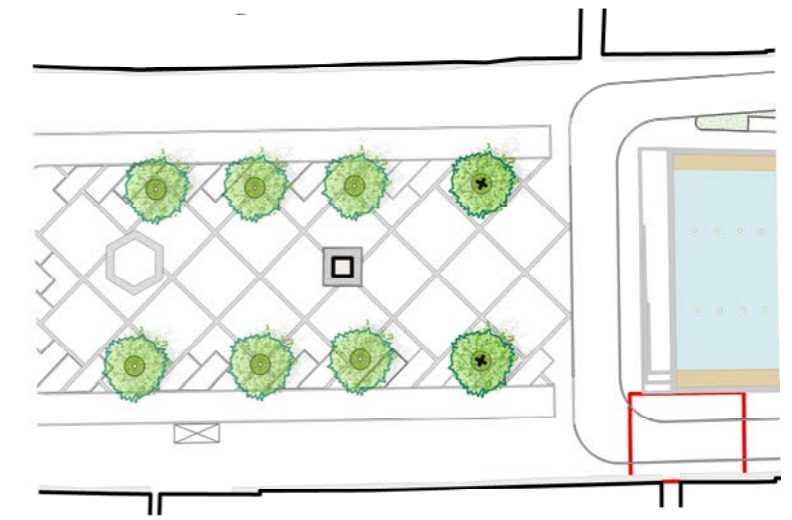
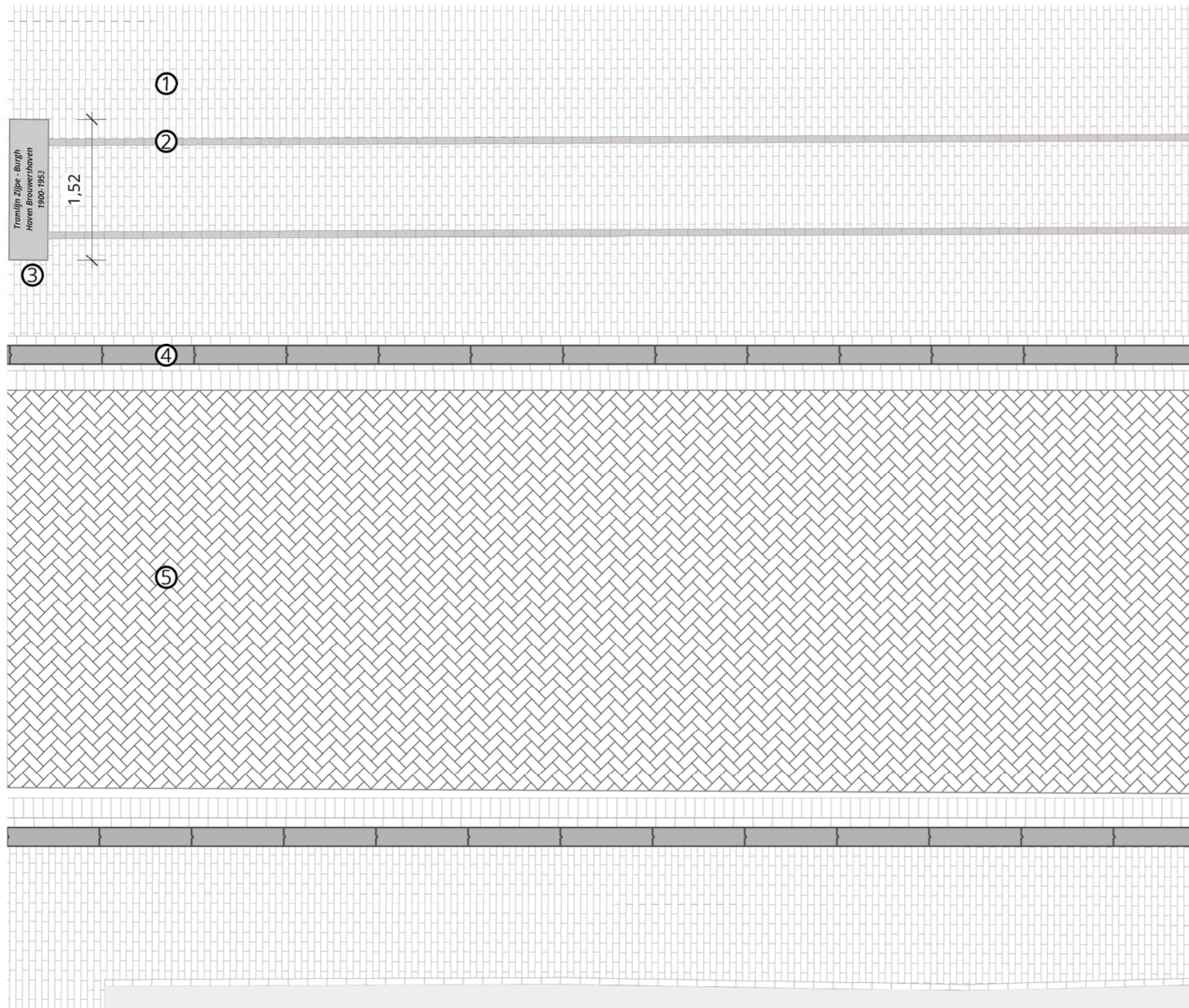

- Legenda:
- 1 Gebakken klinkers, hergebruik dikformaat, halfsteensverband, kleur: 50% rood, 20% paars, 30% geel
  - 2 Markering tramspoor d.m.v. gebakken klinkers dikformaat. Kleur en onderlinge afstand conform bestaande markering tramspoor buiten plangrens.
  - 3 Markering stootblok d.m.v. natuursteen plakaat vlak aangebracht in verharding. Exacte uitwerking en tekst n.t.b. in afstemming met stadsraad.
  - 4 Trottoirband van beton 13/15x20x100 cm, hoekpunten uitgevoerd d.m.v. kleur betongrijs. (lev. Struyk Verwo o.g.)
  - 5 Rijweg, gebakken klinkers hergebruik, keiformaat, keperverband voorzien van strek- en rollaag. kleur: rood

# CONCEPT DEFINITIEF ONTWERP

HAVEN

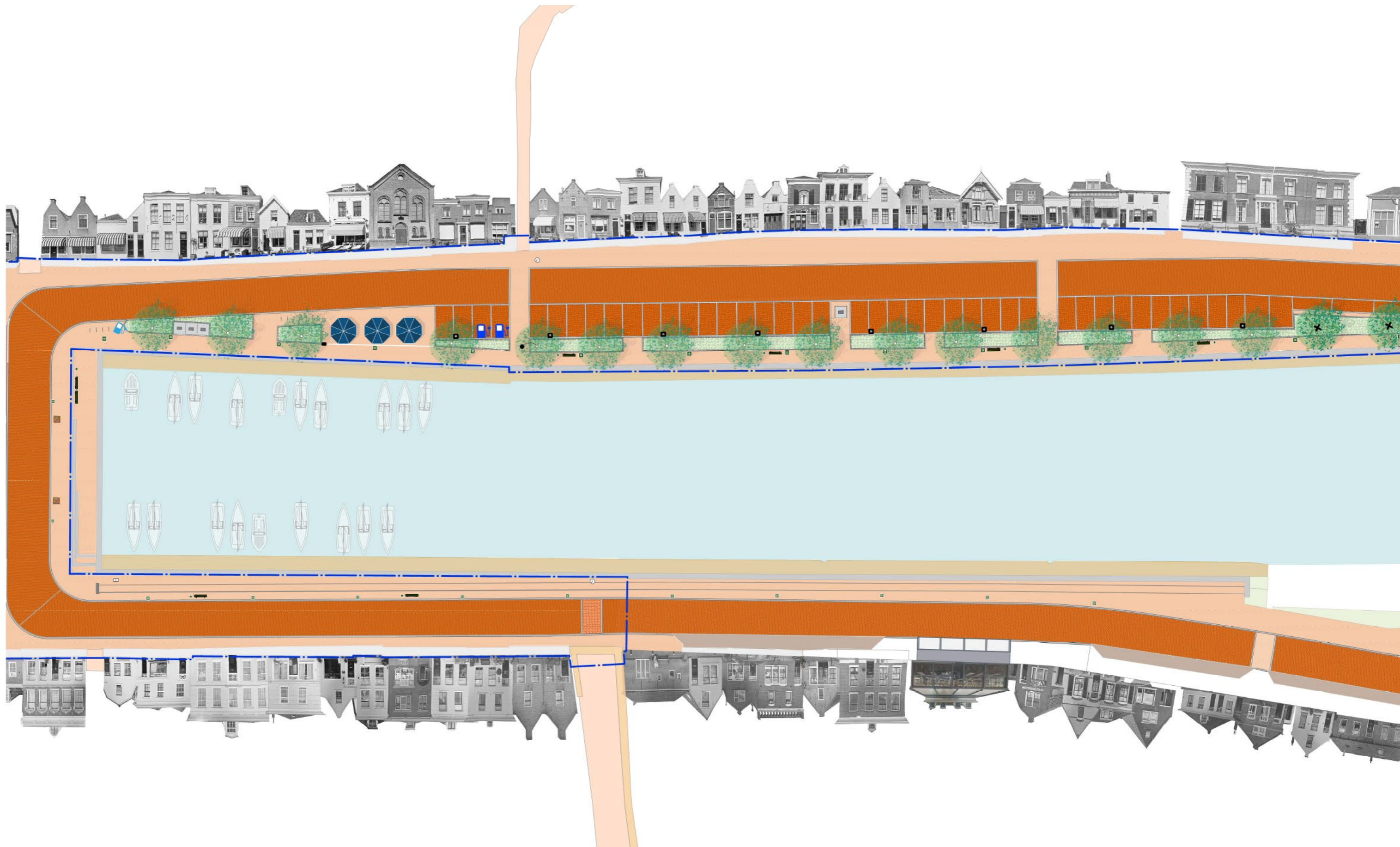



# LEGENDA

## HAVEN



### BESTRATING

-  Rijloper Markt en Haven  
gebakken klinkers (hergebruik), keiformaat, keperverband  
kleur: rood
-  Terrassen- voorzieningszone  
gebakken klinkers (hergebruik), dikformaat, halfsteensverband,  
kleur: 50% kleur geel, 30% rood, 20% paars
-  Voetpaden  
gebakken klinkers (hergebruik), dikformaat, halfsteensverband,  
kleur: 50% rood, 20% paars, 30% geel
-  Kruispunt rijweg Haven Zuidzijde  
gebakken klinkers, hergebruik dikformaat, elleboogverband,  
kleur: 50% rood, 20% paars, 30% geel
-  Parkeervakken Haven  
hergebruik bestaande gebakken klinkers, keiformaat, elleboogverband,  
kleur: rood
-  Markering tramspoor  
gebakken klinkers dikformaat. Kleur en onderlinge afstand conform  
bestaande markering tramspoor buiten plangrens. zie detail 300-7
-  Kantopsluiting rijloper Haven Zuidzijde en plantvakken Noorzijde  
Trottoirband van beton 13/15x20x100 cm, hoekpunten uitgevoerd d.m.v.  
inritperronbanden kleur betongrijs. (lev. Struyk Verwo of gelijkwaardig)
-  Strekkenlaag tussen rijloper en voetpad Haven  
hergebruik 1 rij strek natuursteen kinderop
-  Laad en loszone  
Markering van natuursteen conform rijbaanmarkering haven noordzijde.

### AFWATERING

-  Straatkolk parkeerplaatsen  
vlakke straatkolk, 38x38 cm  
(leverancier TBS of gelijkwaardig)
-  Smalle straatkolk 20x45 cm bij terras  
Lijnkolk type ACO Multipoint K200 voorzien van retro rooster  
(Leverancier: Aco o.g.)

### GROEN

-  Bestaande bomen, te handhaven:  
Haven  
Carpinus betulus Fastigiata'
-  Bestaande bomen, te verplanten:  
Haven  
Carpinus betulus Fastigiata'



Nieuw te planten bomen:  
Haven  
4st Carpinus betulus Fastigiata' (beveerd) maat 20-25



Blokhaag Haven  
Lonicera conform huidige beplanting, zie beplantingsplan

## VERLICHTING EN BEWEGWIJZERING



Historische paaltop  
armatuur Hollandse kap met een ronde snuiver in koper op Haagse mast in  
RAL6009. Leverancier: De Nood.



Bewegwijzering van/naar parkeerplaats  
type en maatvoering n.t.b. in overleg met Stadsraad

## INRICHTINGSELEMENTEN



Brievenbus verplaatsen naar nieuwe locatie

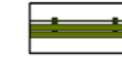

Historische banken (bestaand) Haven  
geschakeld aan elkaar, kleur standgroen RAL 6009, te verplaatsen naar  
nieuwe locatie



Fietsnietje  
Primo 600, thermisch verzinkt en gepoedercoat standgroen RAL 6009,  
ondergronds verankerd (leverancier Groundlevel of gelijkwaardig)

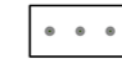

Afzetpaal staal t.b.v. knip Zuiddijkstraat en Noorddijkstraat  
onderlinge afstand h.o.h. 1,50 m, type Mark staal Ø 60 mm, verzinkt en gecoat  
kleur standgroen RAL 6009 met reflectieband, afneembaar met driekantslot,  
met betonvoet, fundatie gelijk aan maaiveld (leverancier Velopa o.g.)



Ondergrondse containers  
verplaatsen van Markt naar Haven Noordzijde



Afvalbak  
type Constructo 200 voorzien van peukenvoorziening,  
kleur standgroen RAL 6009



Oplaadpunt elektrische auto's Haven Noordzijde  
Conform huidige oplaadpunt op markt.

## OVERIG

 Plangrens projectgebied

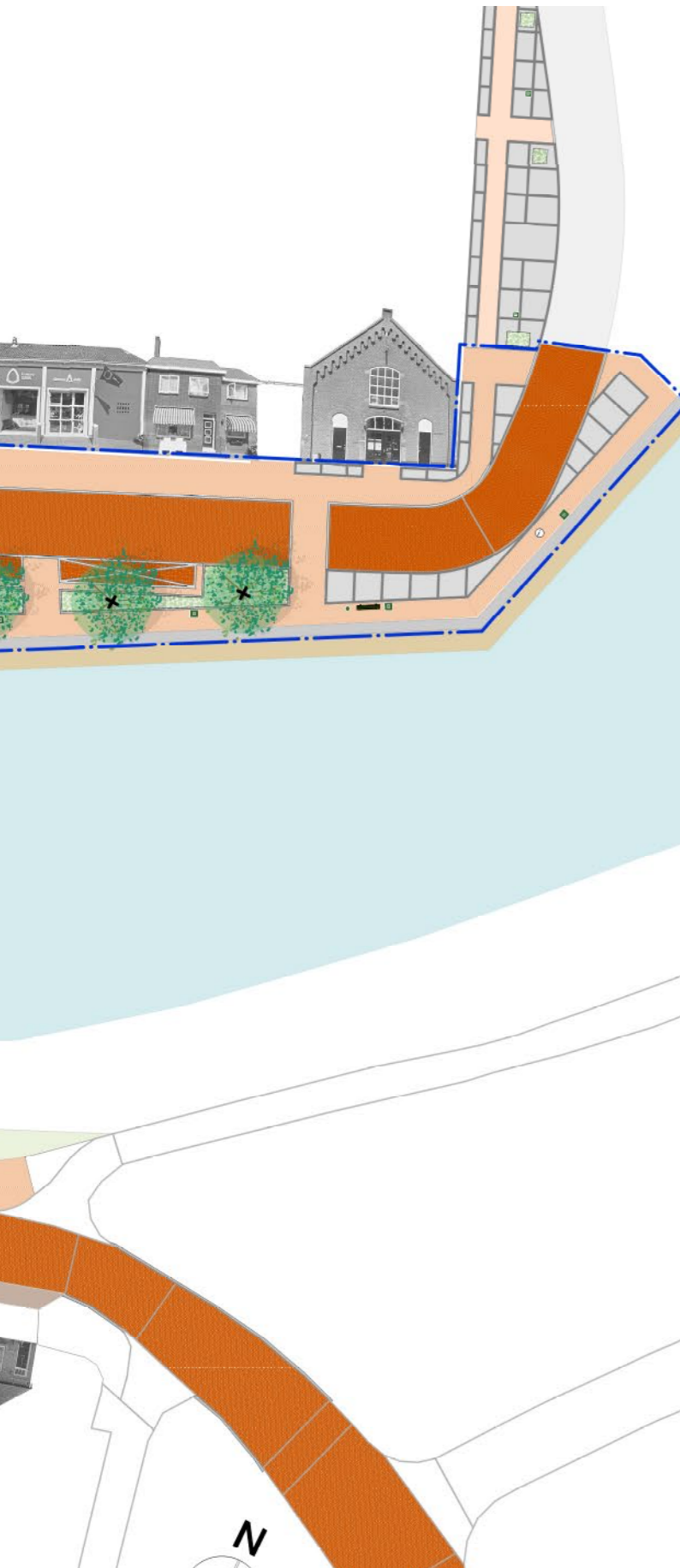

# MATERIALIZERING

HERGEBRUIK

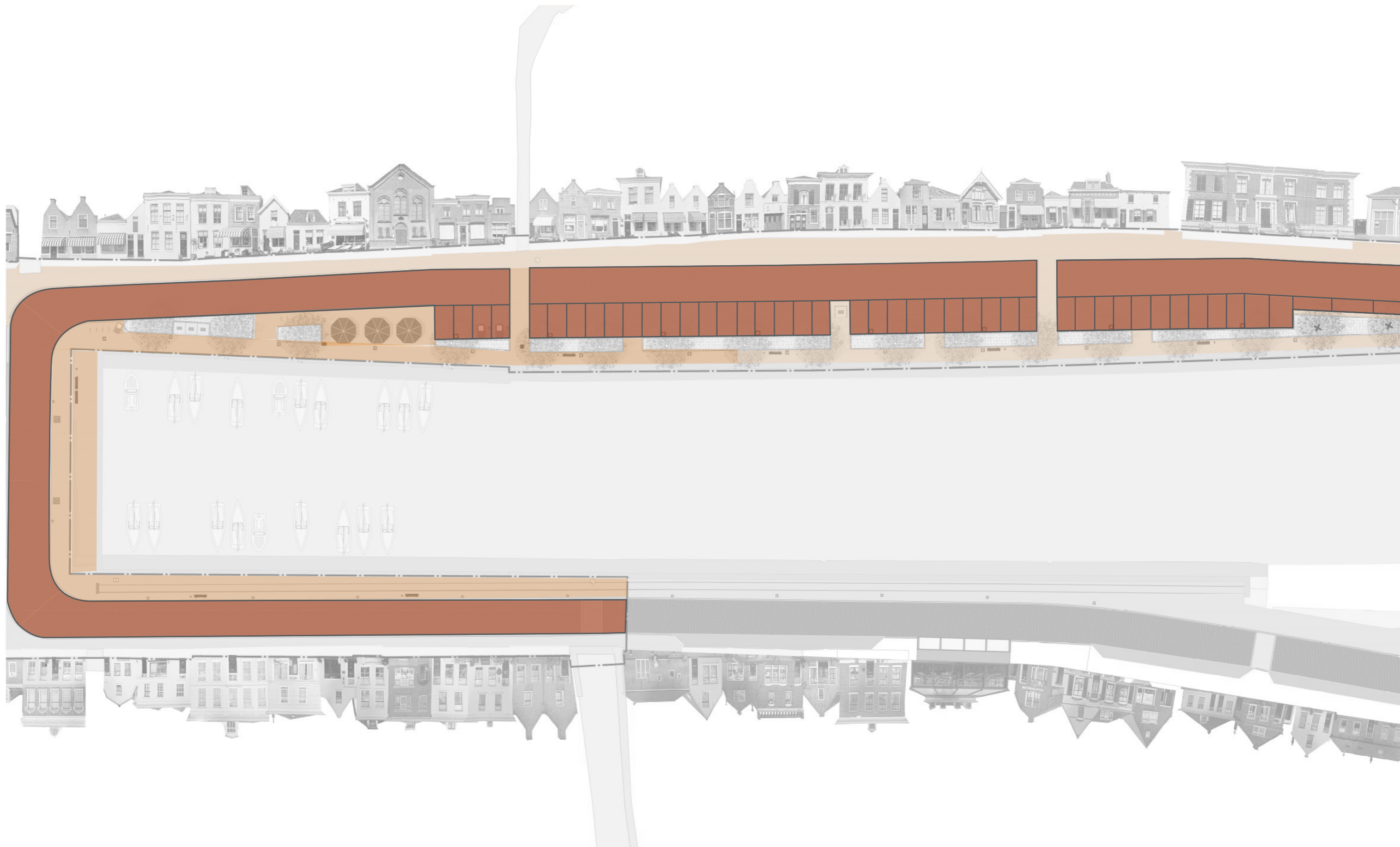

# MATERIALISERING

## LEGENDA

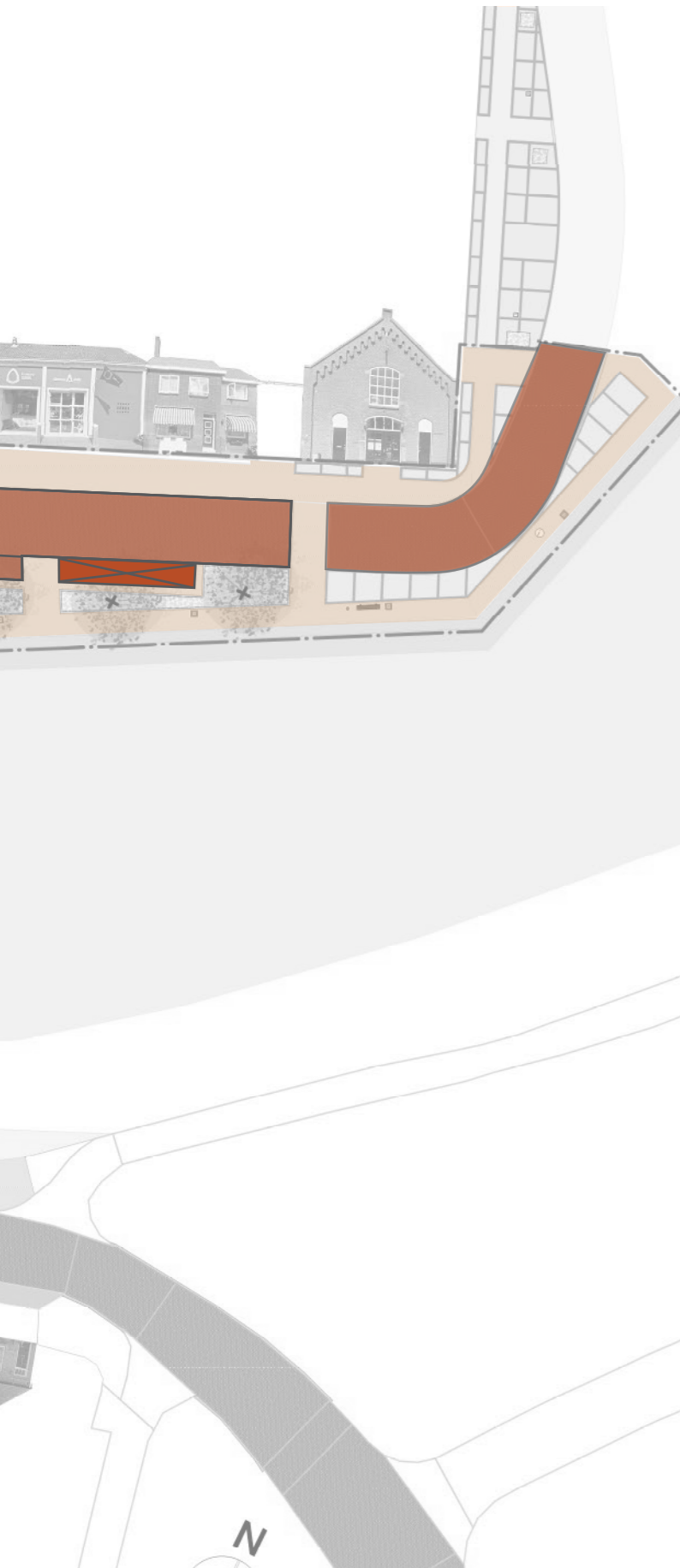

**Marktplein verharding**  
gebakken straatklinker, type Huwa  
Autunno,  
dikformaat, halfsteensverband,  
afwisselend 90° gedraaid.



**Voetpaden**  
gebakken klinkers (hergebruik),  
dikformaat, halfsteensverband,  
kleur: 50% rood, 20% paars, 30% geel

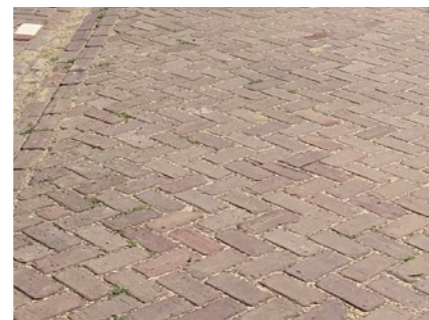

**Rijloper Markt en Haven**  
gebakken klinkers (hergebruik),  
keiformaat, keperverband  
kleur: rood

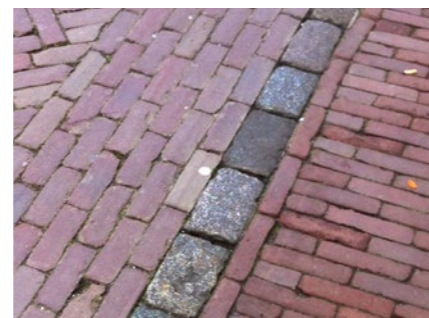

**Strekkenlaag**  
hergebruik 1 rij strek natuursteen  
kinderkop



**Natuursten verharding op hoek Lange  
haven en tonnenmagazijn**  
hergebruik bestaande natuursteen  
kinderkoppen

# VERKEER EN PARKEREN

## AUTOLUWE HAVEN

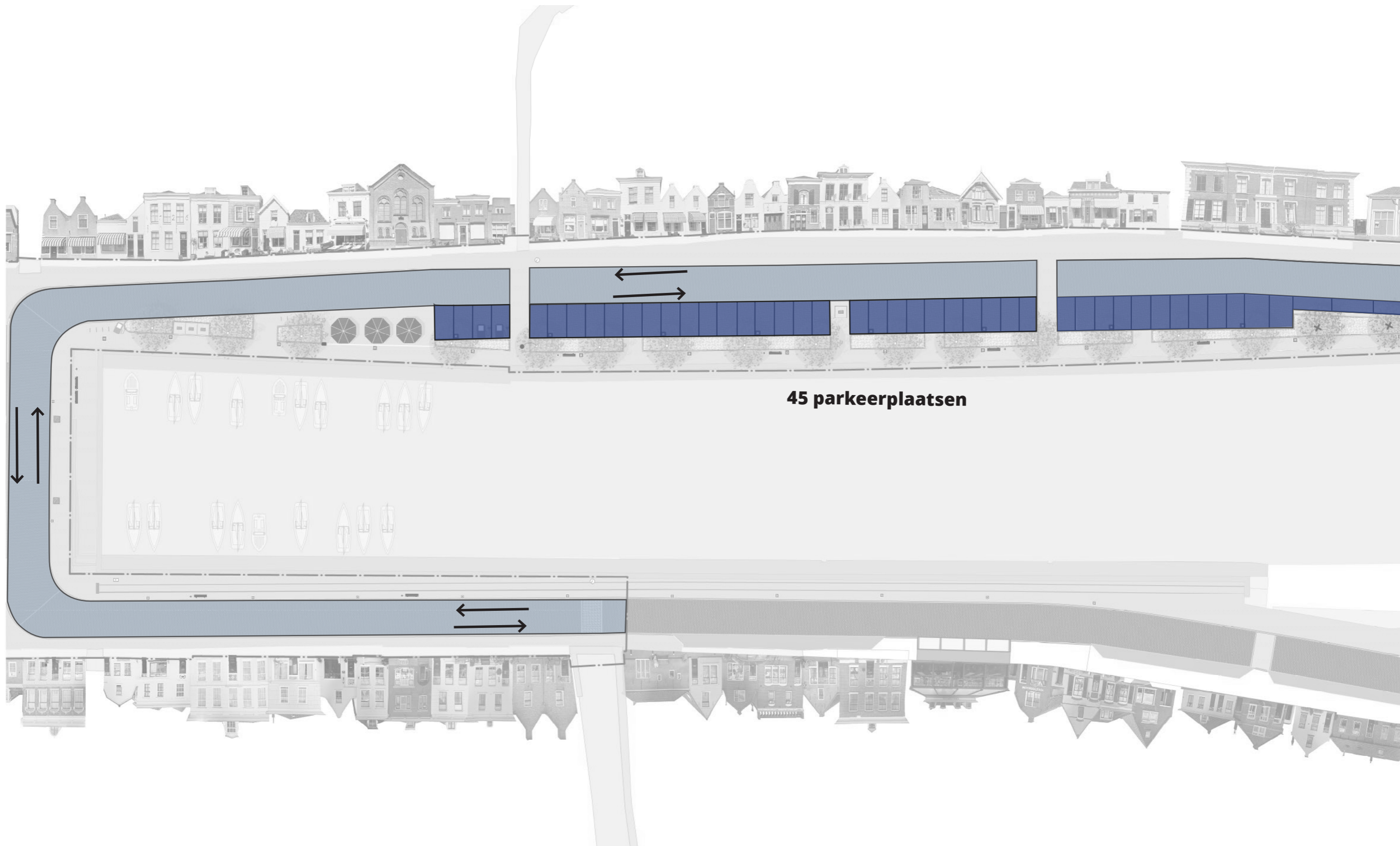

# VERKEER EN PARKEREN

## LEGENDA

-  Rijweg
-  Parkeren
-  Laden en lossen



# AFWATERING

## HAVEN



# AFWATERING

## HAVEN

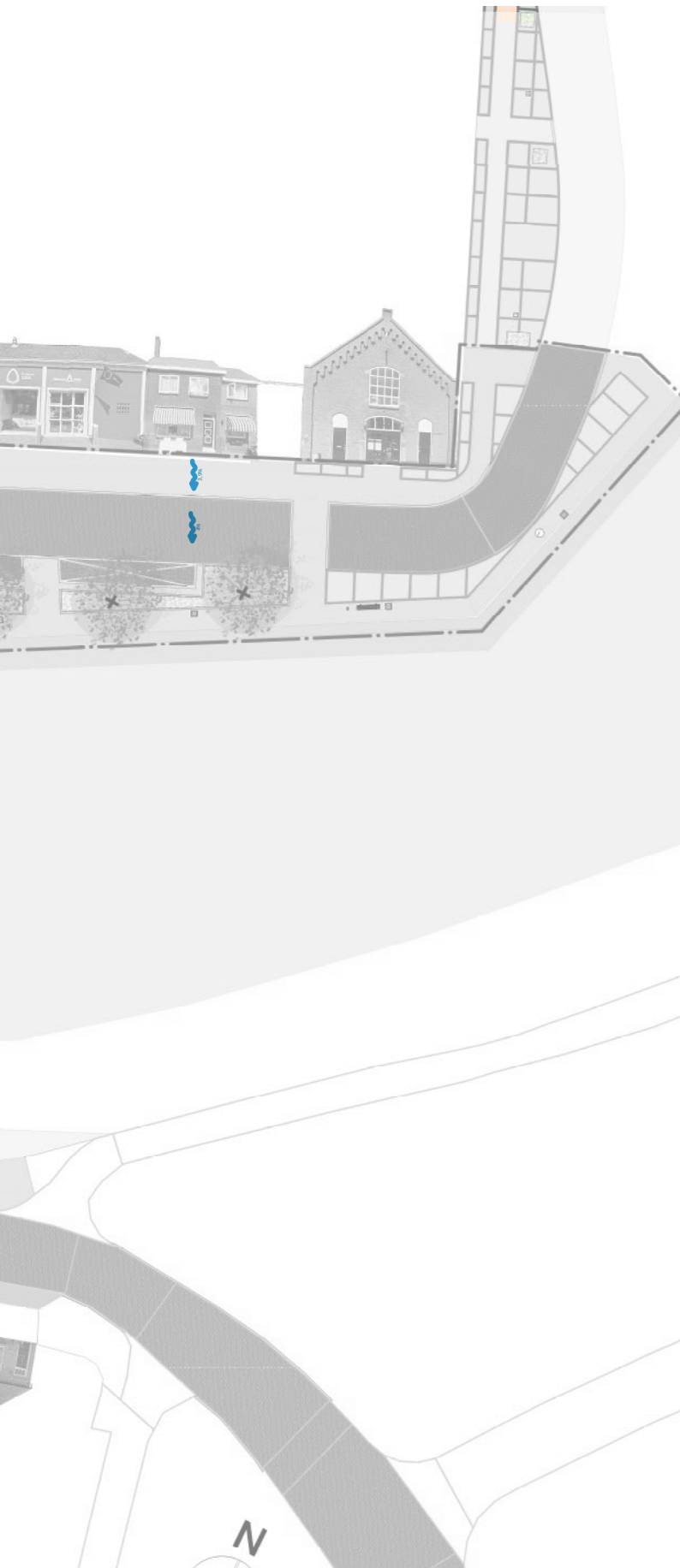

**Straatkolk parkeerplaatsen**  
vlakke straatkolk, 38x38 cm  
(leverancier TBS of gelijkwaardig)



**Smalle straatkolk bij terras**  
20x45 cm rijloper Marktplein  
Lijnkolk type ACO Multipoint K200  
voorzien van retro rooster  
(Leverancier: Aco o.g.)

# VERLICHTING

## HAVEN



# INRICHTINGSELEMENTEN

## HAVEN



**Historische banken (bestaand)**  
geschakeld aan elkaar, kleur  
standgroen RAL 6009, te verplaatsen  
naar nieuwe locatie



**Historische lichtmasten**  
● historische lichtmasten 3.1 m  
● historische lichtmasten 4.1 m  
kleur: RAL 6009 standgroen



**Afvalbak**  
type Constructo 200 voorzien van  
peukenvoorziening, kleur standgroen  
RAL 6009 (afbeelding laat juiste  
uitvoering zien maar is heeft niet de  
juiste inhoud)



**Fietsnietjes**  
Exact type fietsen rekken nader te  
bepalen door stadsraad.  
Bijvoorbeeld:  
type Primo 600,  
kleur: RAL 6009, standgroen  
leverancier Groundlevel

# DOORSNEDES HAVEN:

## HAVEN NZ TER HOOGTE VAN PARKEREN

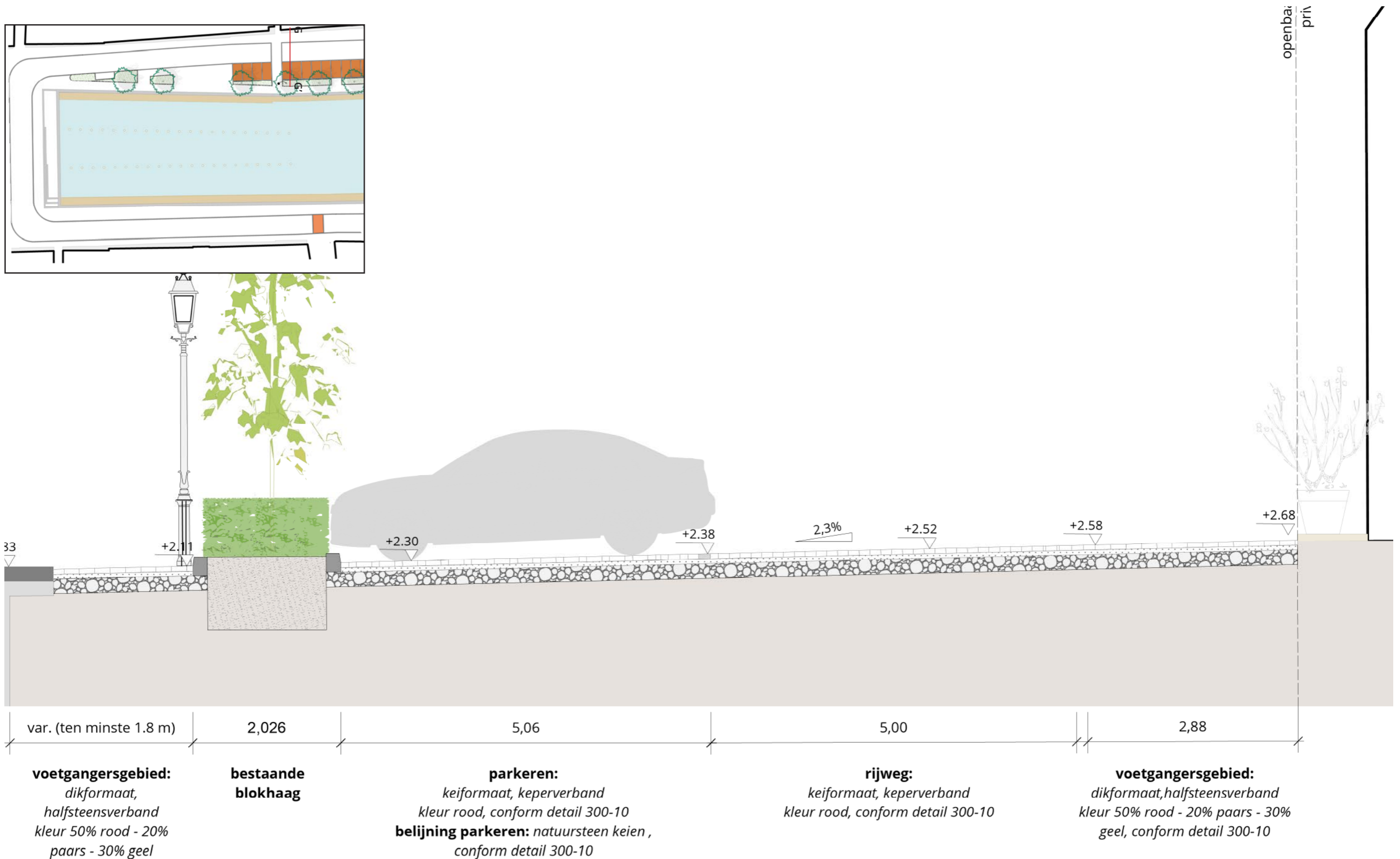

# DOORSNEDES HAVEN:

HAVEN NZ TER HOOGTE VAN TERRAS

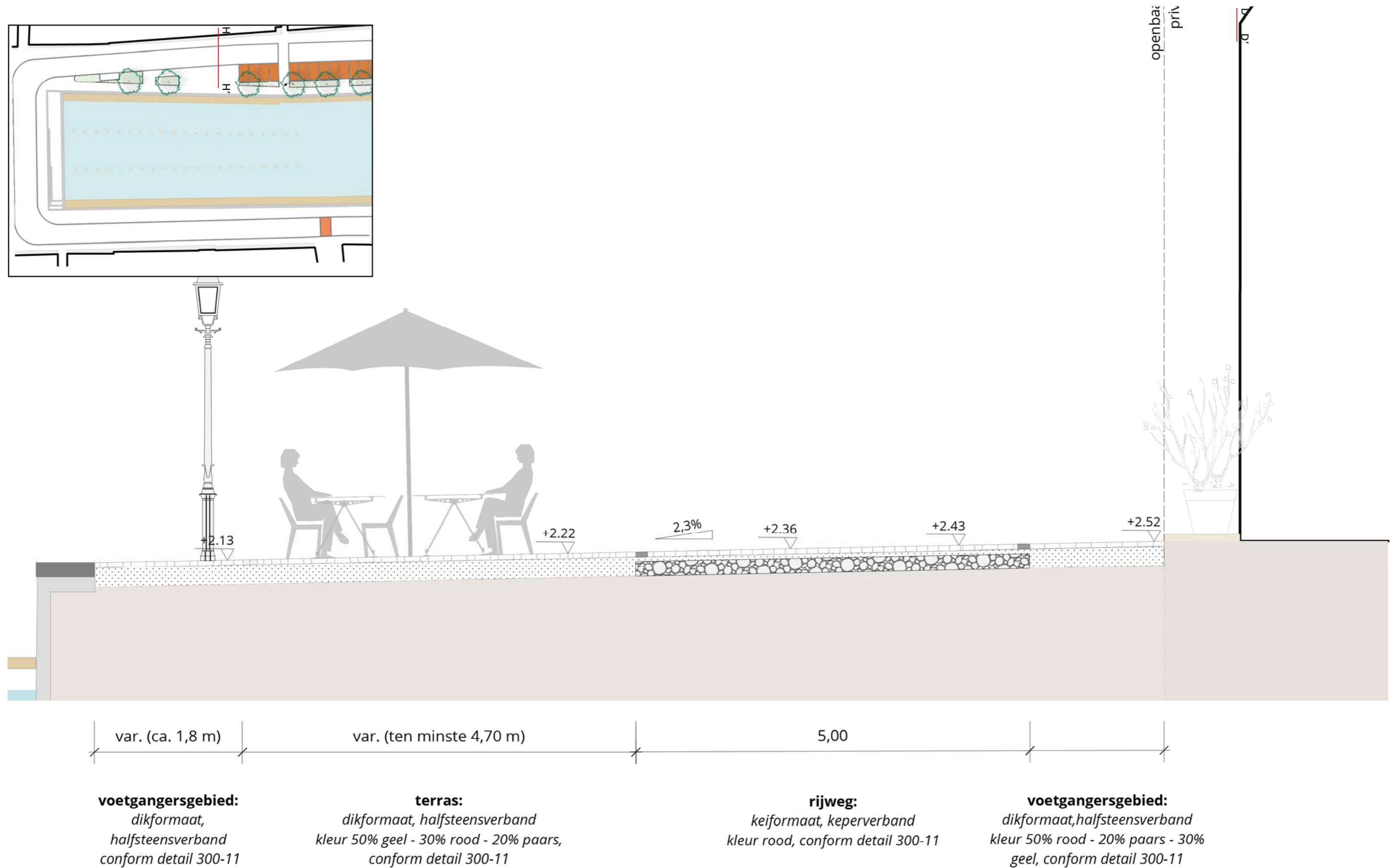

# DETAILS HAVEN:

## BESTRATING TERRAS HAVEN NOORDZIJDE

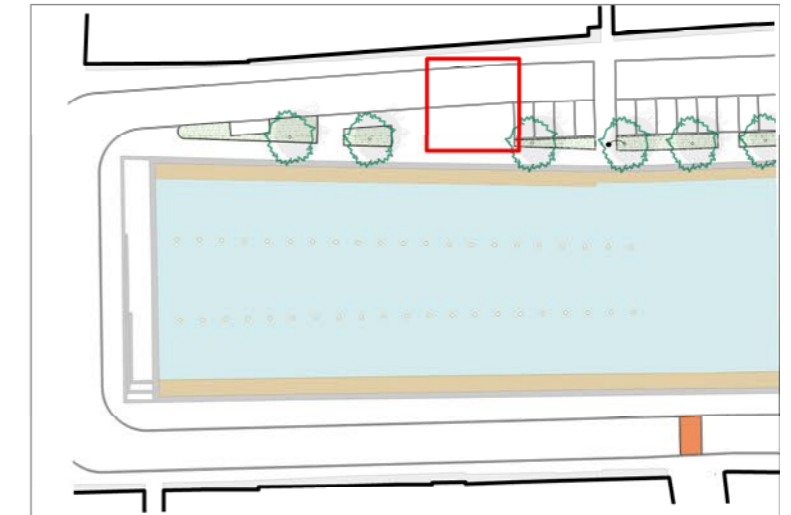
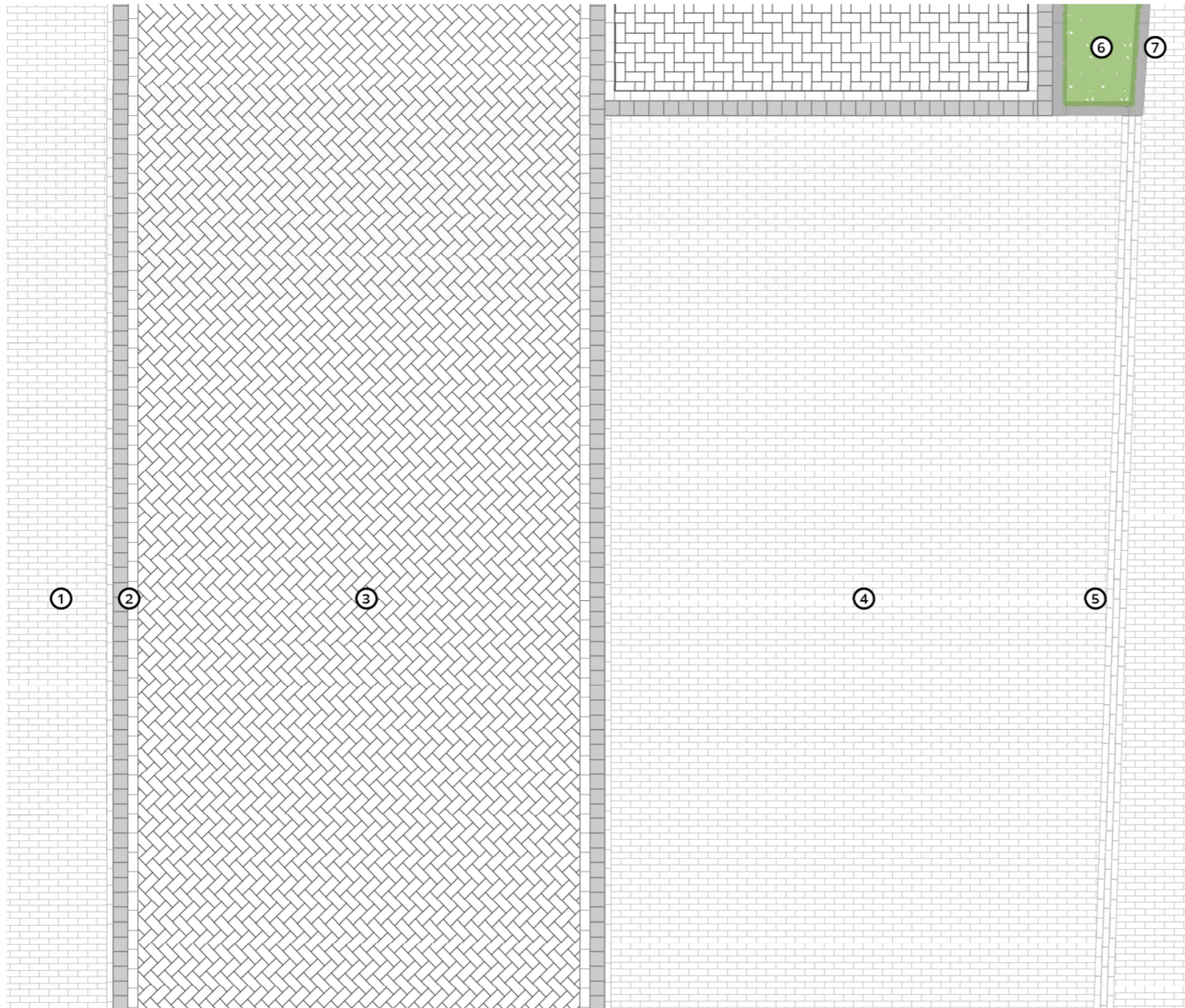

- Legenda:**
- ① Voetpad, gebakken klinkers, hergebruik dikformaat, halfsteensverband, kleur: 50% rood, 20% paars, 30% geel
  - ② Streckenlaag tussen rijloper en voetpad hergebruik 1 rij strek kinderkep ongezaagd natuursteen
  - ③ Rijweg, gebakken klinkers hergebruik, keiformaat, keperverband voorzien van strek- en rollaag. kleur: rood
  - ④ voetpad/terras, gebakken klinkers, hergebruik dikformaat, halfsteensverband, kleur: 50% rood, 20% paars, 30% geel
  - ⑤ Bies van 3 strekkenlagen gebakken klinkers hergebruik, dikformaat. kleur: 50% geel, 30% rood, 20% paars
  - ⑥ Blokhaag conform bestaande beplanting zie beplantingsplan
  - ⑦ Trottoirband van beton 13/15x20x100 cm, hoekpunten uitgevoerd d.m.v. inritperronbanden kleur betongrijs. (lev. Struyk Verwo of gelijkwaardig)

# DETAILS HAVEN:

## BESTRATING PARKEREN HAVEN NOORDZIJDE

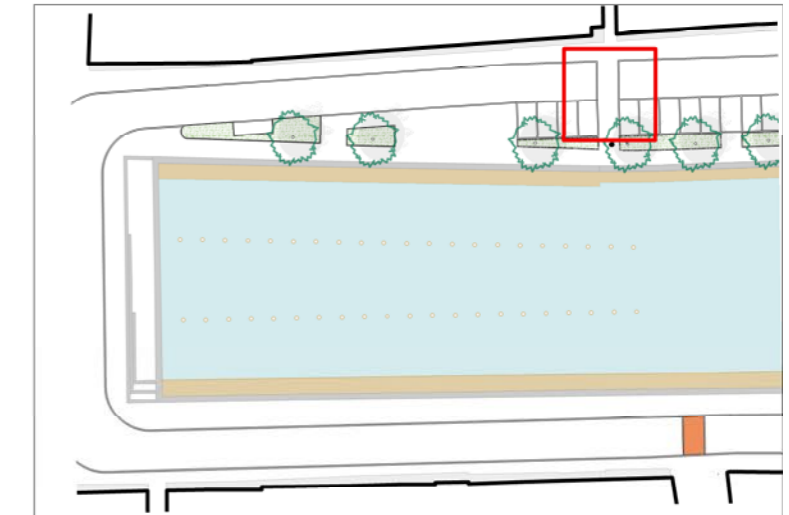
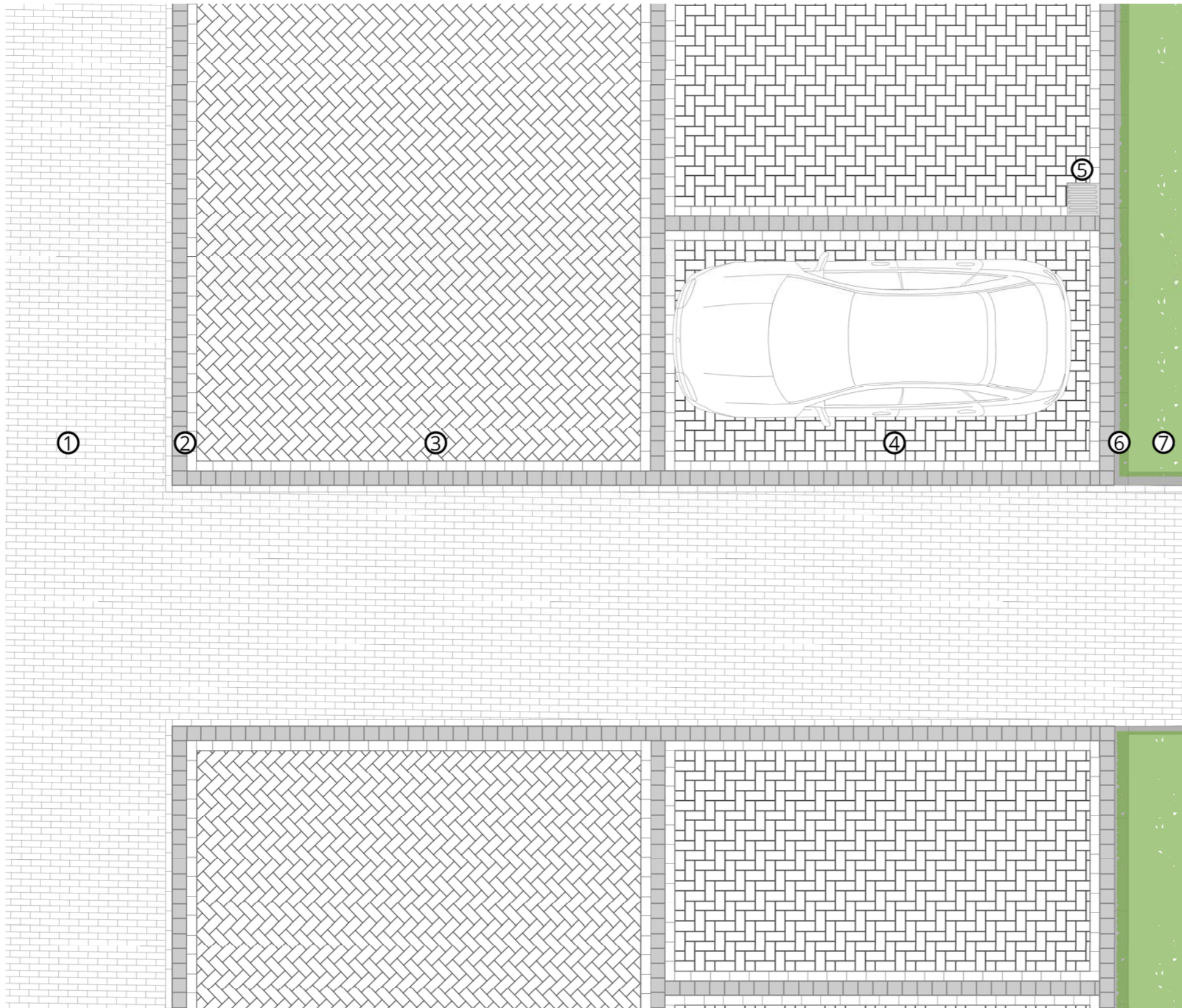

### Legenda:

- ① Voetpad, gebakken klinkers, hergebruik dikformaat, halfsteensverband, kleur: 50% rood, 20% paars, 30% geel
- ② Streckenlaag tussen rijloper en voetpad hergebruik 1 rij strek kinderkop ongezaagd natuursteen
- ③ Rijweg, gebakken klinkers hergebruik, keiformaat, keperverband voorzien van strek- en rollaag. kleur: rood
- ④ Parkeervakken haven hergebruik bestaande gebakken klinkers, keiformaat, elleboogverband, kleur: rood
- ⑤ Vlakke straatkolk, afm. 380x380mm, Type STR-9738 (leverancier TBS o.g.)
- ⑥ Trottoirband van beton 13/15x20x100 cm, hoekpunten uitgevoerd d.m.v. inritperronbanden kleur betongrijs. (lev. Struyk Verwo of gelijkwaardig)
- ⑦ Blokhaag conform bestaande beplanting zie beplantingsplan

# DETAILS HAVEN:

## BESTRATING BIJ AANSLUITING OP ZIJWEG HAVEN NOORDZIJDE

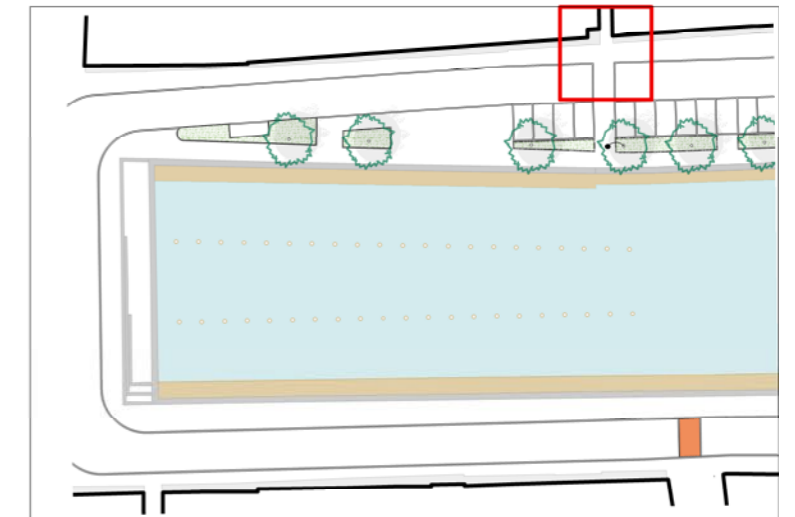
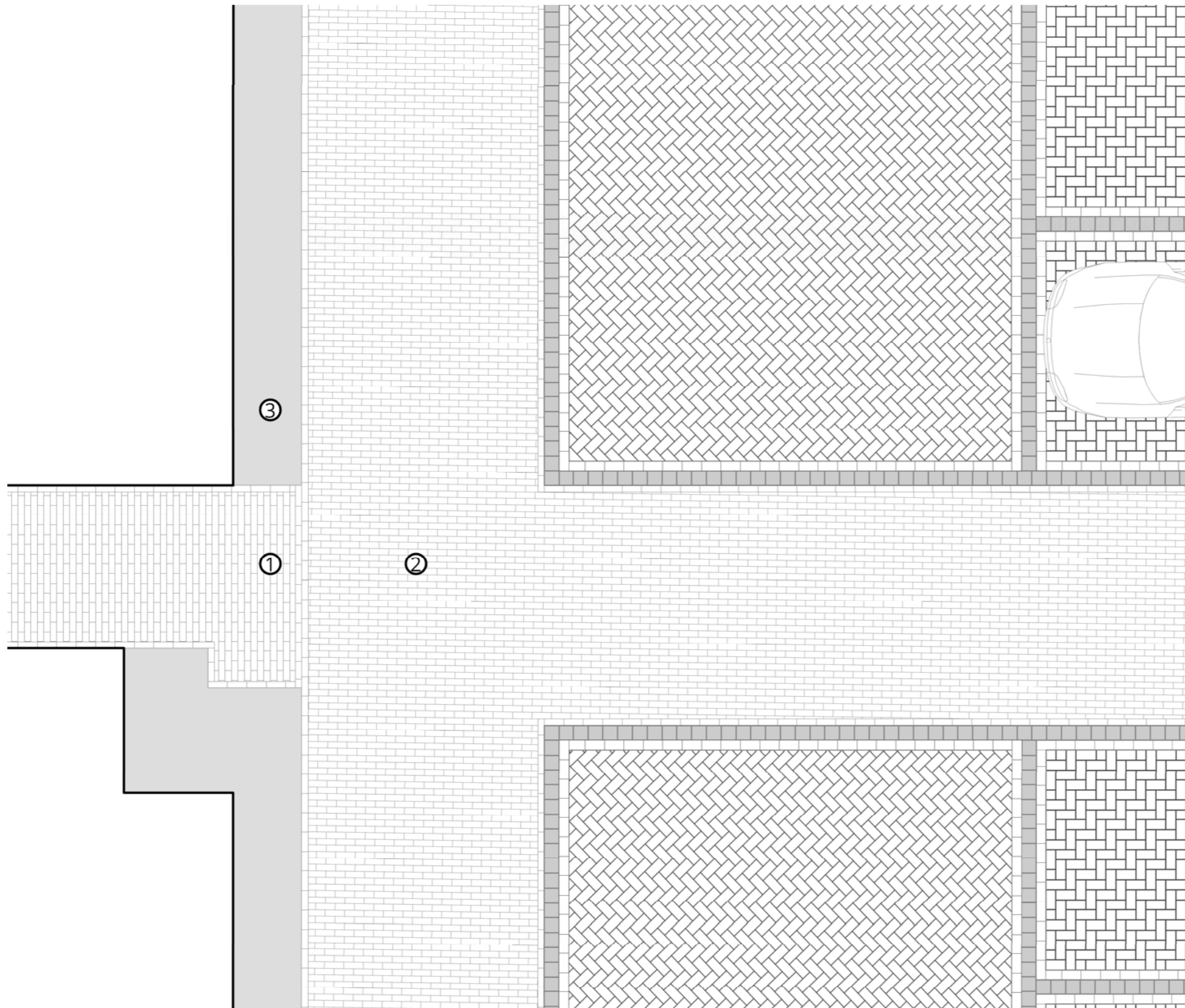

- Legenda:**
- ① Voetpad , bestaand materiaal
  - ② Voetpad, gebakken klinkers, hergebruik dikformaat, halfsteensverband, kleur: 50% rood, 20% paars, 30% geel
  - ③ Delftse stoep, bestaand materiaal

# DETAILS HAVEN:

## BESTRATING BIJ AANSLUITING OP ZIJWEG HAVEN ZUIDZIJDE

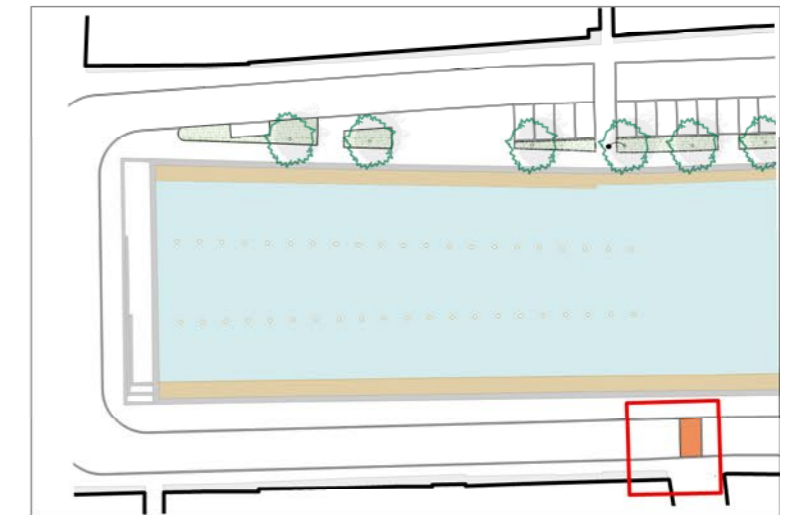
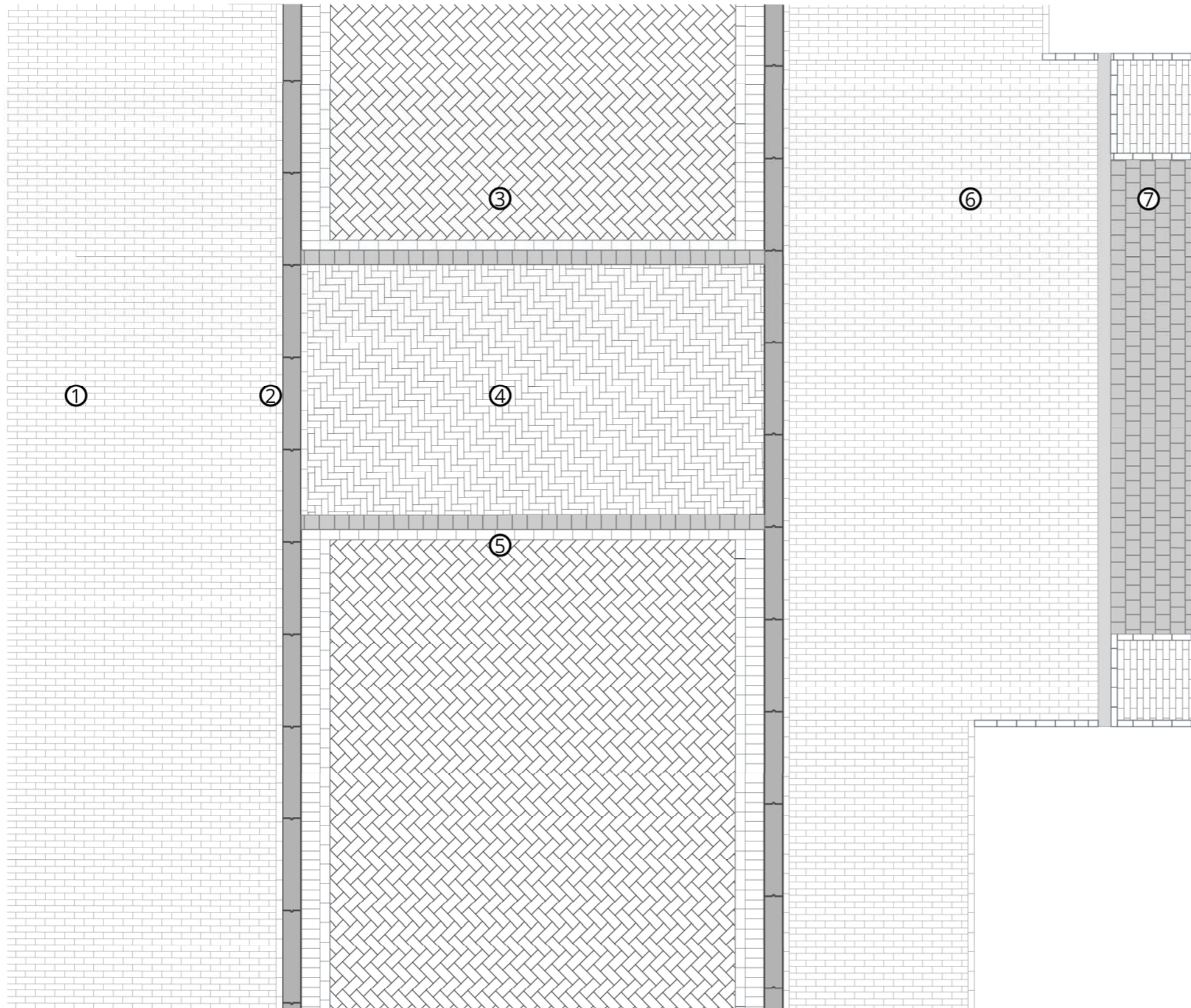

- Legenda:**
- ① Voetpad, gebakken klinkers, hergebruik dikformaat, halfsteensverband, kleur: 50% rood, 20% paars, 30% geel
  - ② Trottoirband van beton 13/15x20x100 cm, hoekpunten uitgevoerd d.m.v. kleur betongrijs. (lev. Struyk Verwo o.g.)
  - ③ Rijweg, gebakken klinkers hergebruik, keiformaat, keperverband voorzien van strek- en rollaag. kleur: rood
  - ④ Kruispunt rijweg, gebakken klinkers, hergebruik dikformaat, elleboogverband, kleur: 50% rood, 20% paars, 30% geel
  - ⑤ Strekkenlaag tussen rijloper en voetpad hergebruik 1 rij strek kinderkop ongezaagd natuursteen
  - ⑥ Voetpad, gebakken klinkers, hergebruik dikformaat, halfsteensverband, kleur: 50% rood, 20% paars, 30% geel
  - ⑦ Rijweg kinderkoppen  
Bestaand

# BEWEGWIJZERING

VOOR BEZOEKERS VAN EN NAAR DE STAD (DEFINITIEVE INVULLING AFHANKELIJK VAN PLANNEN KINKORN)

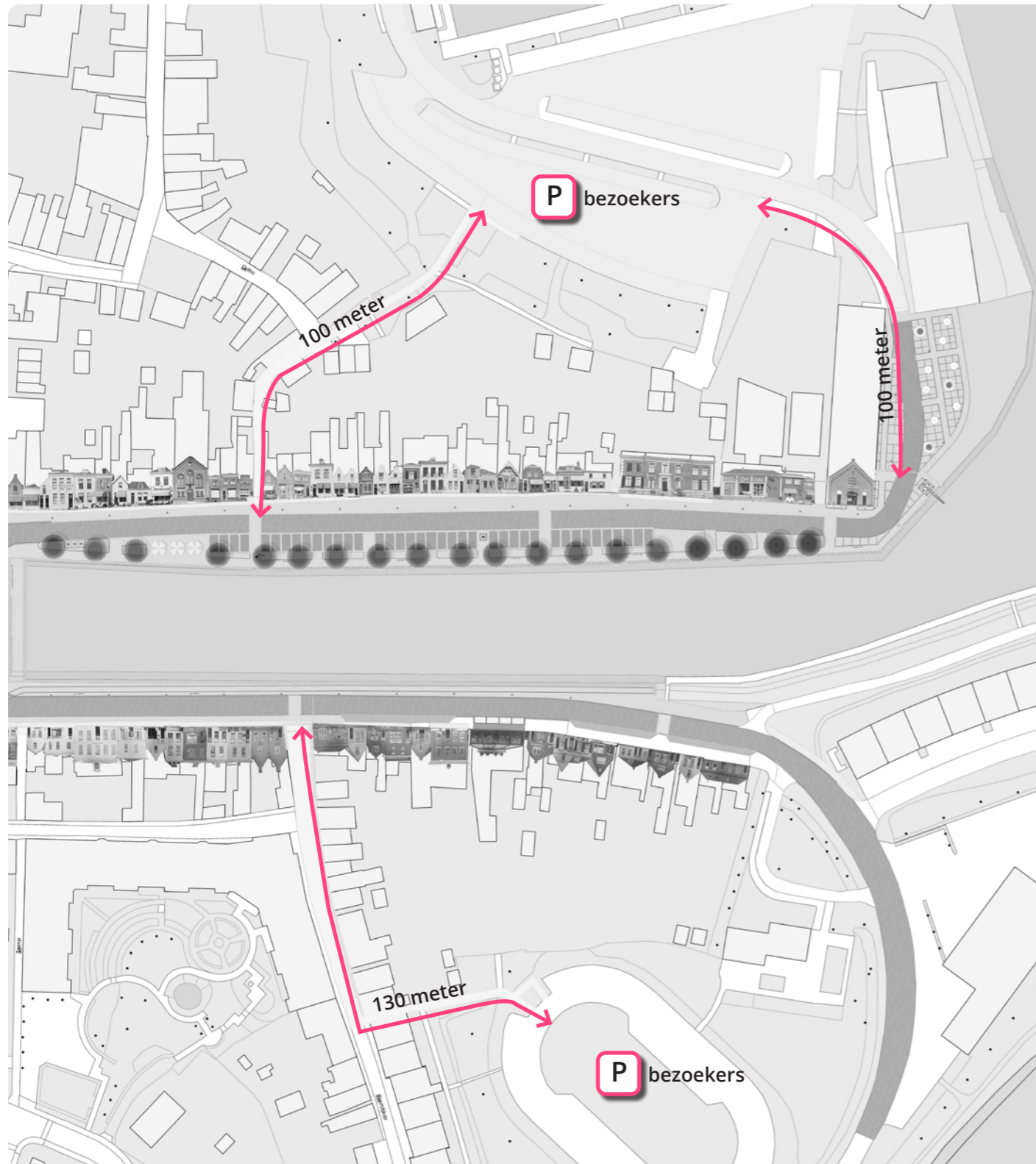

Informatiebord met stadsplattegrond bij parkeerplaats, nader uit te werken

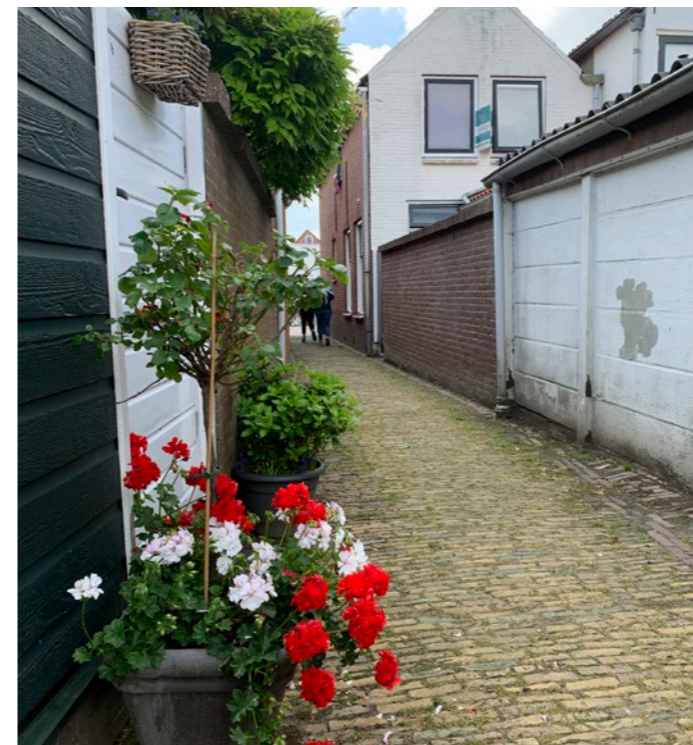

Aantrekkelijke route

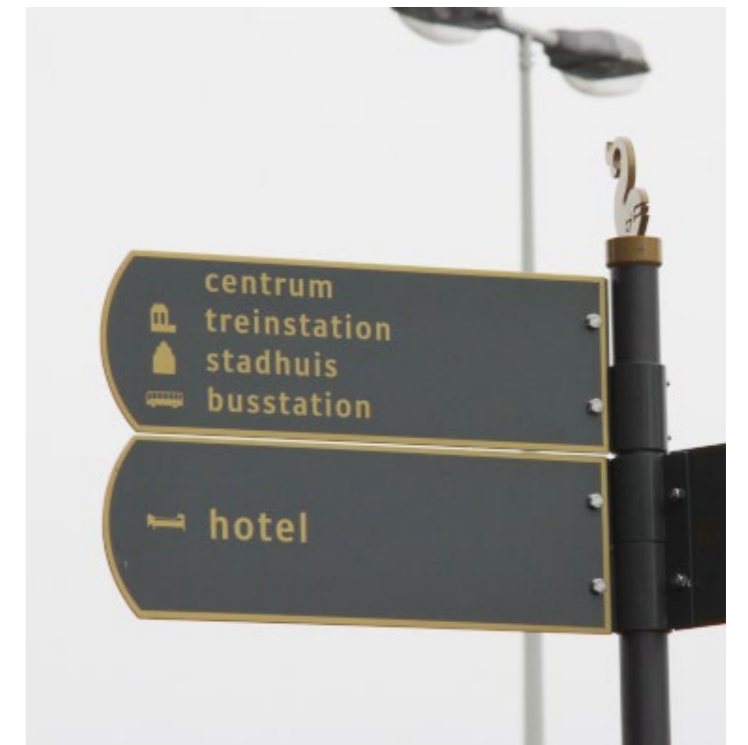

Klassieke, terughoudende bewegwijzering

# COMPENSATIE +98 PARKEERPLEKKEN

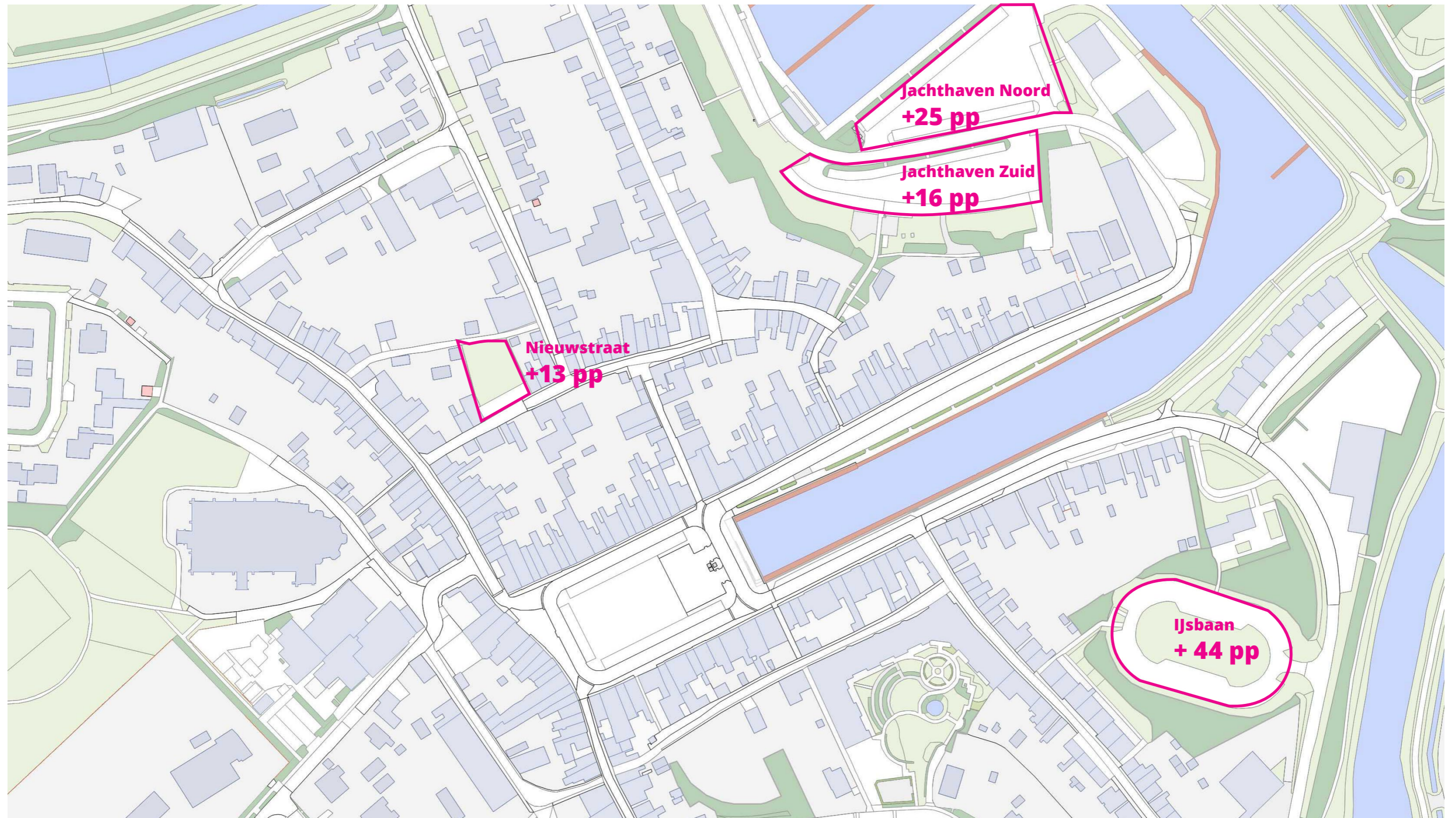

# IJSBAAN | +44 PARKEERPLAATSEN

Buitenring  
Binnenring

74 parkeerplaatsen  
+44 parkeerplaatsen

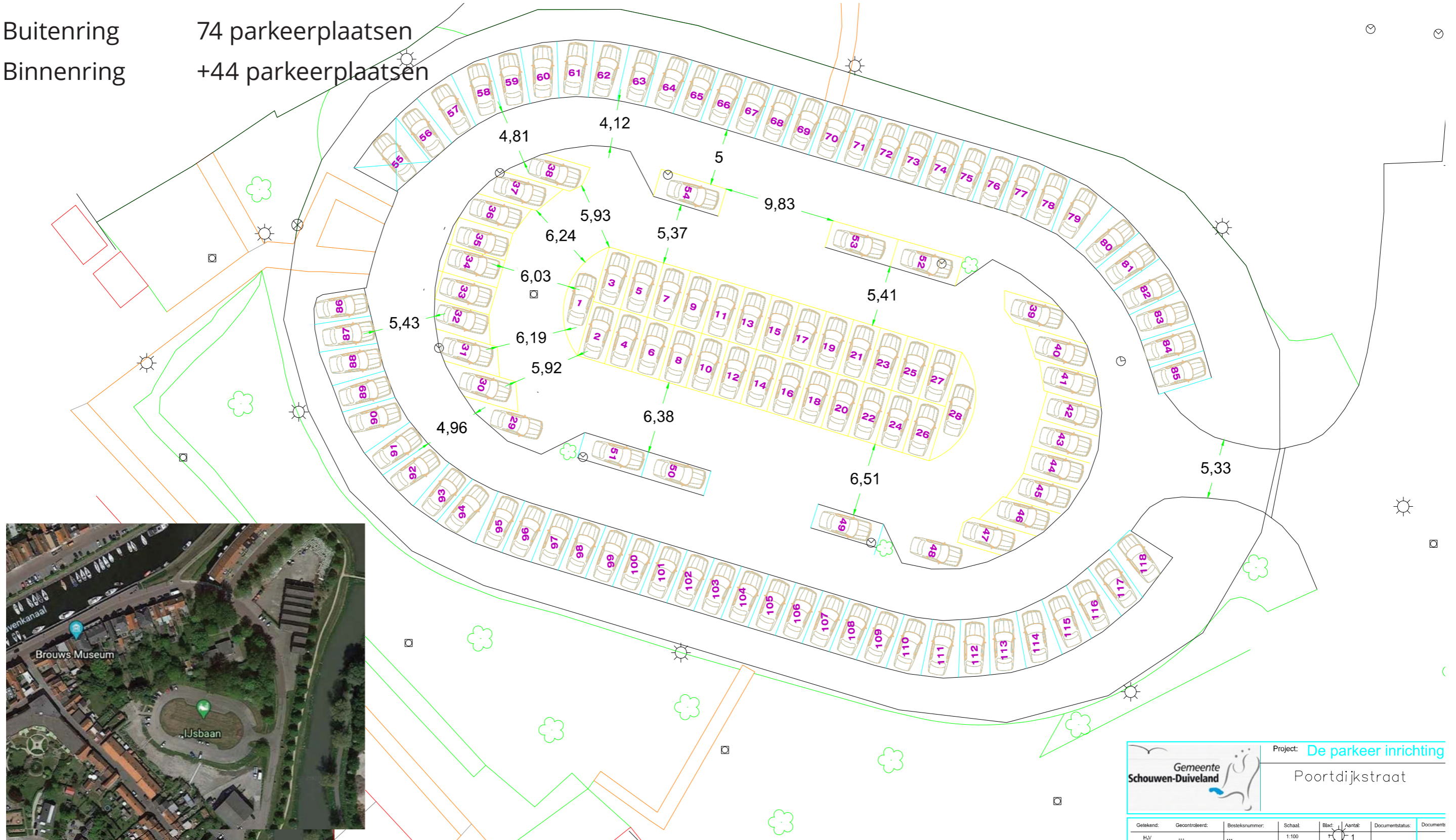

 Project: **De parkeer inrichting**  
 Poortdijkstraat

Getekend:	Gecontroleerd:	Besteknummer:	Schaal:	Blaad:	Aantal:	Documentstatus:	Document:
H.V.	...	...	1:100	1	1		

# JACHTHAVEN NOORD | +25 PARKEERPLAATSEN

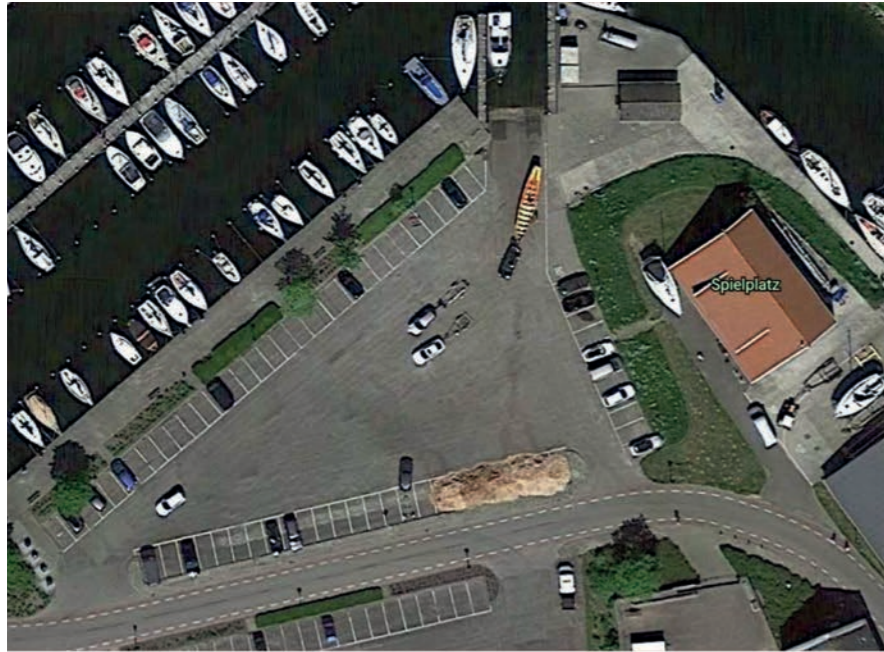

Project: **De parkeer inrichting**  
Poortdijkstraat

Gemeente Schouwen-Duiveland

Getekend:	Gecontroleerd:	Besteknummer:	Schaal:	Blaad:	Aantal:	Documentstatus:
H.V.	...	...	1:100	1	1	
Afdeling : Openbare Werken Ingenieursbureau			Formaat:	Datum uitgave:	Filenaam:	
Laan v. St. Hilare 2 4301 SH Zierikzee postbus 5555 4300 JA tel. 0111-452000			A0	2-09-2020		

# JACHTHAVEN ZUID | +16 PARKEERPLAATSEN



# NIEUWSTRAAT | +13 PARKEERPLAATSEN

